# 社会資本総合整備計画　　防災・安全交付金

令和04年12月21日

| | | | |
|---|---|---|---|
| 計画の名称 | 長寿命化計画に基づく緑のまちづくりの推進 | | |
| 計画の期間 | 令和０２年度　～　令和０６年度　(5年間) | 重点配分対象の該当 | |
| 交付対象 | 北上市 | | |
| 計画の目標 | 「水と緑豊かな文化・技術の交流都市」を将来の都市像とし、「北上市緑の基本計画」の基本理念である次世代につなぐ美しい環境のまち「ガーデンシティー」の形成を目標とします。<br>具体的には、１）自然と共生した北上市の発展を目指します。２）緑化を推進し、まちの緑の基盤づくりを目指します。３）緑や花があふれるまちづくりを目指します。４）水と緑と文化が交流するまちづくりを目指します。<br>５）市民の参加・協力による緑のまちづくりを目指します。６）老朽化した施設等の更新を図り、安心・安全なまちづくりを目指します。 | | |

| 全体事業費（百万円） | 合計（A＋B＋C＋D） | 254 | A | 254 | B | 0 | C | 0 | D | 0 | 効果促進事業費の割合C／（A＋B＋C＋D） | 0 | % |
|---|---|---|---|---|---|---|---|---|---|---|---|---|---|

| 番号 | 計画の成果目標（定量的指標） | | | |
|---|---|---|---|---|
| | 定量的指標の定義及び算定式 | 定量的指標の現況値及び目標値 | | |
| | | 当初現況値 | 中間目標値 | 最終目標値 |
| | | R2 | R4 | R6 |
| 1 | 長寿命化計画に基づき、改修等が必要な公園施設の施設改修率を１%から65%に増加させる。 | | | |
| | 長寿命化対策を実施した施設の割合を算出<br>長寿命化対策実施率（%）＝改築更新を実施した施設　/　改築更新が必要な施設 | 1% | 5% | 65% |
| | | | | |
| | | | | |
| | | | | |
| | | | | |
| | | | | |
| | | | | |
| | | | | |
| | | | | |
| | | | | |

| 備考等 | 個別施設計画を含む | － | 国土強靱化を含む | ○ | 定住自立圏を含む | － | 連携中枢都市圏を含む | － | 流域水循環計画を含む | － | 地域再生計画を含む | － | 避難確保計画の策定 | | 避難行動要支援者名簿の提供 | |
|---|---|---|---|---|---|---|---|---|---|---|---|---|---|---|---|---|

社会資本整備総合交付金で計画済みの公園施設長寿命化対策支援事業を引き継ぐもの



案件番号：　0000447830

A 基幹事業

| 基幹事業（大） | 番号 | 事業種別 | 地域種別 | 交付対象 | 直接間接 | 事業者 | 種別１ | 種別２ | 要素となる事業名（事業箇所） | 事業内容（延長・面積等） | 市区町村名／港湾・地区名 | 事業実施期間（年度） R02 | R03 | R04 | R05 | R06 | 全体事業費（百万円） | 費用便益比 | 個別施設計画策定状況 |
|---|---|---|---|---|---|---|---|---|---|---|---|---|---|---|---|---|---|---|---|
| | | 一体的に実施することにより期待される効果 | | | | | | | | | | | | | | | | | |
| | | 備考 | | | | | | | | | | | | | | | | | |
| 都市公園・緑地等事業 | A12-001 | 公園 | 一般 | 北上市 | 直接 | 北上市 | － | － | 公園施設長寿命化対策支援事業（５か年老朽） | 長寿命化計画に基づく施設更新等　7施設 | 北上市 | ■ | ■ | ■ | ■ | ■ | 10 | | 策定済 |
| | A12-002 | 公園 | 一般 | 北上市 | 直接 | 北上市 | － | － | 公園施設長寿命化対策支援事業 | 長寿命化計画に基づく施設更新等　220施設 | 北上市 | | ■ | ■ | ■ | ■ | 244 | | 策定済 |
| | | | | | | | | | | | 小計 | | | | | | 254 | | |
| | | | | | | | | | | | 合計 | | | | | | 254 | | |



案件番号： 0000447830

交付金の執行状況

（単位：百万円）

| | R02 | R03 | R04 | | |
|---|---|---|---|---|---|
| 配分額（a） | 5 | 0 | 4 | | |
| 計画別流用増△減額（b） | 0 | 0 | 0 | | |
| 交付額（c=a+b） | 5 | 0 | 4 | | |
| 前年度からの繰越額（d） | 0 | 5 | 0 | | |
| 支払済額（e） | 0 | 5 | 0 | | |
| 翌年度繰越額（f） | 5 | 0 | 0 | | |
| うち未契約繰越額(g) | 5 | 0 | 0 | | |
| 不用額（h = c+d-e-f） | 0 | 0 | 4 | | |
| 未契約繰越率+不用率（i = (g+h)/(c+d))% | 100 | 0 | 100 | | |
| 未契約繰越率+不用率が10%を超えている場合その理由 | 事業計画の再検討による。 | | 令和５年３月事業完了予定。 | | |

# 事前評価チェックシート

計画の名称： 長寿命化計画に基づく緑のまちづくりの推進

| 事　前　評　価 | チェック欄 |
|---|---|
| I.　目標の妥当性<br>①上位計画との整合性　１）計画目標が北上市総合計画に適合している。 | ○ |
| I.　目標の妥当性<br>①上位計画との整合性　２）計画目標が北上市緑の基本計画に適合している。 | ○ |
| I.　目標の妥当性<br>②地域の課題への対応　１）地域の課題を踏まえて計画の目標が設定されている。 | ○ |
| II.　計画の効果・効率性<br>①整備計画の目標と定量的指標の整合性　１）定量的指標が計画の目標に適合している。 | ○ |
| II.　計画の効果・効率性<br>②定量的指標の明瞭性　２）定量的指標の明瞭性が確保されている。 | ○ |
| II.　計画の効果・効率性<br>③目標と事業内容整合性　１）計画の目標と定量的指標・定量的指標の目標値の整合性が確保されている。 | ○ |
| II.　計画の効果・効率性<br>③目標と事業内容整合性　２）定量的指標・定量的指標の目標値と事業内容の整合性が確保されている。 | ○ |
| II.　計画の効果・効率性<br>③目標と事業内容整合性　３）計画の目標及び事業内容と計画区域との整合性が確保されている。 | ○ |
| II.　計画の効果・効率性<br>③目標と事業内容整合性　４）定量的指標・定量的指標の目標値が市民にとってわかりやすいものとなっている。 | ○ |
| II.　計画の効果・効率性<br>④事業の効果　１）計画目標に対して十分な事業効果が得られる事業で構成されている。 | ○ |
| III. 計画の実現可能性<br>①円滑な事業執行の環境　１）計画の具体性など、事業の熱度が高い。 | ○ |
| III. 計画の実現可能性<br>①円滑な事業執行の環境　２）事業実施の確実性が高い。 | ○ |
| III. 計画の実現可能性<br>②地元に気運　１）まちづくりに向けた機運がある。 | ○ |
| III. 計画の実現可能性<br>②地元に気運　２）継続的なまちづくりの展開が見込まれる。 | ○ |
| | |
| | |



案件番号：0000447830

# 参考図面（防災・安全交付金）

| 計画の名称 | 長寿命化計画策定に基づく緑のまちづくりの推進 | | |
|---|---|---|---|
| 計画の期間 | 令和2年度　～　令和6年度　（5年間） | 交付対象 | 北上市 |

## 北上市公園施設長寿命化計画策定事業
## （市内都市公園106公園）

| No. | 公園区分 | 愛称 |
|---|---|---|
| 1 | 街区公園 | 鳥海柳児童公園 |
| 2 | 街区公園 | 常盤台児童公園 |
| 3 | 街区公園 | 二子宿児童公園 |
| 4 | 街区公園 | 緑ケ丘児童公園 |
| 5 | 街区公園 | 橋本児童公園 |
| 6 | 街区公園 | 下川原児童公園 |
| 7 | 街区公園 | 青柳児童公園 |
| 8 | 街区公園 | 秋葉児童公園 |
| 9 | 街区公園 | 丹波児童公園 |
| 10 | 街区公園 | 相去町児童公園 |
| 11 | 街区公園 | 舟場児童公園 |
| 12 | 街区公園 | 九年橋児童公園 |
| 13 | 街区公園 | 常盤台西児童公園 |
| 14 | 街区公園 | 本石町児童公園 |
| 15 | 街区公園 | なかすじ児童公園 |
| 16 | 街区公園 | 大曲児童公園 |
| 17 | 街区公園 | 青葉児童公園 |
| 18 | 街区公園 | 大堤西児童公園 |
| 19 | 街区公園 | 上野町中央児童公園 |
| 20 | 街区公園 | 飯豊中央児童公園 |
| 21 | 街区公園 | 大堤北児童公園 |
| 22 | 街区公園 | 上野町東児童公園 |
| 23 | 街区公園 | 蒲沢児童公園 |
| 24 | 街区公園 | 常盤台東児童公園 |
| 25 | 街区公園 | 堤ケ丘児童公園 |
| 26 | 街区公園 | 桃畑児童公園 |
| 27 | 街区公園 | 中野町中央児童公園 |
| 28 | 街区公園 | 黒沢尻一丁目児童公園 |
| 29 | 街区公園 | 伊勢山公園 |
| 30 | 街区公園 | 梅林児童公園 |
| 31 | 街区公園 | 古城場児童公園 |
| 32 | 街区公園 | 中野町東児童公園 |
| 33 | 街区公園 | はやぶさ児童公園 |
| 34 | 街区公園 | 高の台児童公園 |
| 35 | 街区公園 | 帰帆場公園 |
| 36 | 街区公園 | 大橋公園 |
| 37 | 街区公園 | 後藤野公園 |
| 38 | 街区公園 | 中野町西児童公園 |
| 39 | 街区公園 | 上大堰川公園 |
| 40 | 街区公園 | マイタウン村崎野公園 |
| 41 | 街区公園 | グリーンタウン上野公園 |
| 42 | 街区公園 | 柏野団地第二公園 |
| 43 | 街区公園 | 柏野団地第三公園 |
| 44 | 街区公園 | 柏野団地第四公園 |
| 45 | 街区公園 | 安倍館児童公園 |
| 46 | 街区公園 | 沢野公園 |
| 47 | 街区公園 | 村崎野ひまわり公園 |
| 48 | 街区公園 | 高屋沢第一公園 |
| 49 | 街区公園 | 高屋沢第二公園 |
| 50 | 街区公園 | ロイヤルタウン村崎野公園 |
| 51 | 街区公園 | オフィスアルカディア南公園 |
| 52 | 街区公園 | 笠松ニュータウン公園 |
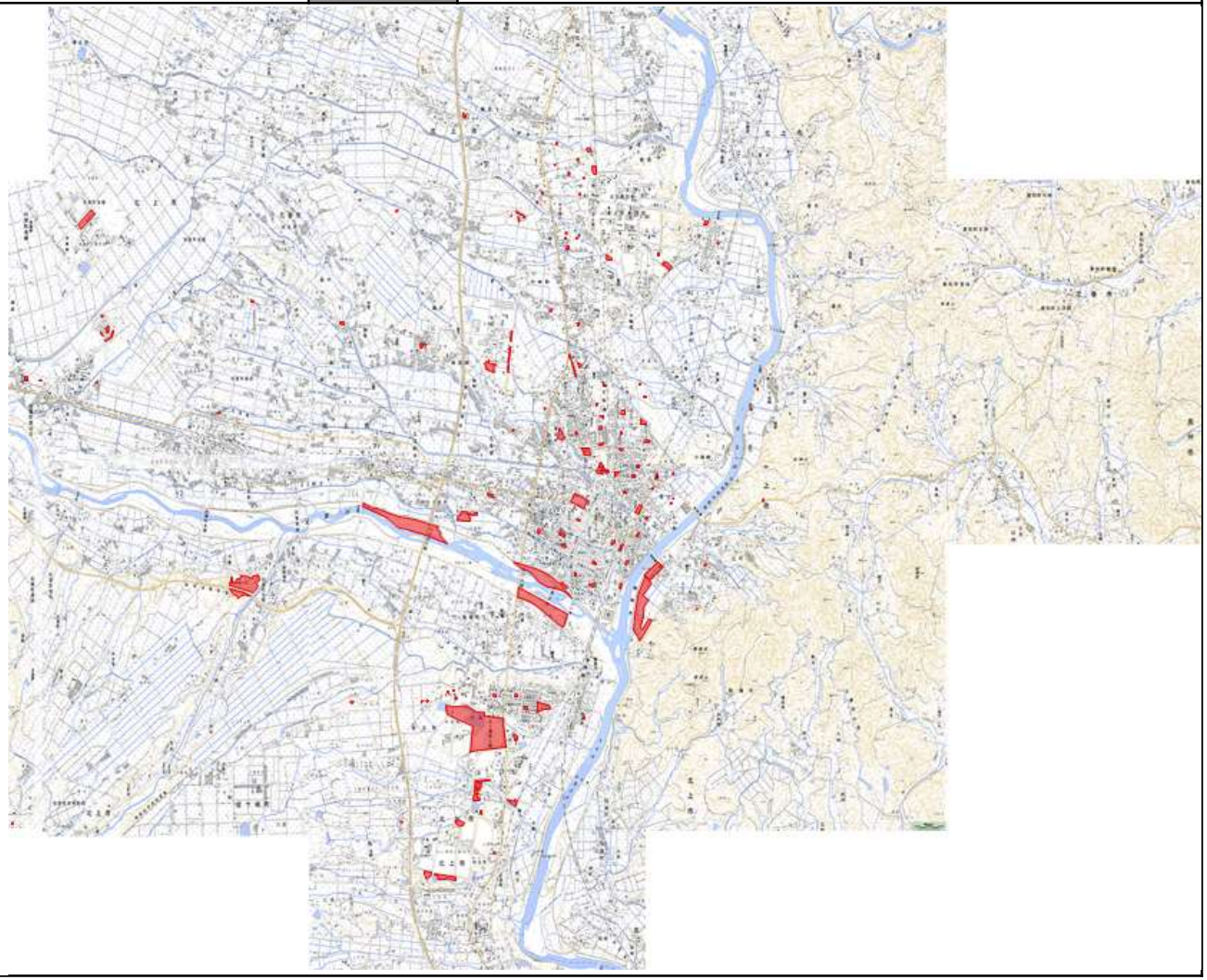
| No. | 公園区分 | 愛称 |
|---|---|---|
| 53 | 街区公園 | 蛭川公園 |
| 54 | 街区公園 | 柏野団地第五公園 |
| 55 | 街区公園 | グリーンタウン上野北公園 |
| 56 | 街区公園 | フォレストパーク秋子沢公園 |
| 57 | 街区公園 | ファミーユ蒲沢公園 |
| 58 | 街区公園 | パークタウン村崎野公園 |
| 59 | 街区公園 | 中大堰川公園 |
| 60 | 街区公園 | 中大堰川東公園 |
| 61 | 街区公園 | 村崎野団地公園 |
| 62 | 街区公園 | 藤沢西公園 |
| 63 | 街区公園 | フレッシュタウン町分公園 |
| 64 | 街区公園 | 細越公園 |
| 65 | 街区公園 | グリーンタウン黒岩公園 |
| 66 | 街区公園 | うわの公園 |
| 67 | 街区公園 | 東陵南団地公園 |
| 68 | 街区公園 | レイクヒルズ高前田公園 |
| 69 | 街区公園 | 滝の沢東公園 |
| 70 | 街区公園 | 滝の沢西公園 |
| 71 | 街区公園 | ステラパーク滝の沢公園 |
| 72 | 街区公園 | サンビレッジ土井公園 |
| 73 | 街区公園 | グリーンアベニュー中成沢公園 |
| 74 | 街区公園 | 高の台東公園 |
| 75 | 街区公園 | 曽山百合ヶ丘公園 |
| 76 | 街区公園 | 北藤根鬼剣舞小公園 |
| 77 | 街区公園 | サンシャイン和賀公園 |
| 78 | 街区公園 | グリーンタウン二の台公園 |
| 79 | 街区公園 | グリーンタウン山田公園 |
| 80 | 街区公園 | グリーンタウン笠松公園 |
| 81 | 街区公園 | 白鳥公園 |
| 82 | 街区公園 | 日平花木園 |
| 83 | 街区公園 | 観音沢公園 |
| 84 | 街区公園 | 黒沢尻二丁目ふれあい公園 |
| 85 | 街区公園 | 滝の沢北公園 |
| 86 | 街区公園 | ファミーユ常盤台北公園 |
| 87 | 街区公園 | ファミーユ常盤台南公園 |
| 88 | 街区公園 | ひたかみ住宅公園 |
| 89 | 街区公園 | ぼたん畑公園 |
| 90 | 街区公園 | さくら通り三丁目公園 |
| 91 | 近隣公園 | 小堤公園 |
| 92 | 近隣公園 | 黒沢尻北公園 |
| 93 | 近隣公園 | 寺沢公園 |
| 94 | 近隣公園 | 平沢山公園 |
| 95 | 近隣公園 | 南部公園 |
| 96 | 近隣公園 | 黒沢尻東公園 |
| 97 | 近隣公園 | いちのくぼ公園 |
| 98 | 近隣公園 | さくら通り公園 |
| 99 | 近隣公園 | 常盤台てんぼう公園 |
| 100 | 地区公園 | 詩歌の森公園 |
| 101 | 総合公園 | 展勝地公園 |
| 102 | 総合公園 | 北上総合運動公園 |
| 103 | 都市緑地 | 和賀川ふれあい広場 |
| 104 | 総合公園 | えづりこ古墳公園 |
| 105 | 総合公園 | 和賀川グリーンパーク |
| 106 | 都市緑地 | 九年橋せせらぎ公園 |