

# 領 収 書

一金 20,000円也

但し、平成30年度市議会市政調査会活動費負担金として

上記のとおり正に受領いたしました。

平成30年 6 月 / 日

北上市議会議員

星 敦 子 様

北上市議会市政調査会

会長 高 橋 光 博 

2018年度 政務活動費領収書貼付用紙

科目	広報費	No. 1
実施日 内容	2018年4月20日	タウンメール代 3603通×28円

領 収 書

(住所氏名) 北上市議会議員 星 敦子 様		領収内訳	郵便局 収入印紙 200円	
現金	100,884 円	現金		円
証紙		証紙		円
切手		切手		円
小切手		小切手	円	
金額	億 千 百 十 万 千 百 十 円 ¥ 1 0 0 8 8 4	種類	1通の料金	
(販売等内訳)		タウンメール	28 円	
切手	円	通数	3,603 通	
葉書(年賀・年賀以外)	円	割引額		
収入印紙	円	領収日付印	30.4.20 12-18	
販売品	円	取扱局	北上市 郵便局	
料金別納料金 100,884 円	円	担当者印		
	円			
	円			
	円			
上記のとおり、領収いたしました。 30年4月20日		備考		
日本郵便株式会社 〒100-8798 東京都千代田区霞が関1-3-2 お問い合わせ電話番号		金額を訂正したものは無効です		

ユ07001 (24・SHI)

A012629-27

実施日 内容	2018年4月20日	封筒代 4000枚×10円
-----------	------------	---------------

領 収 書

917

平成30年4月26日

北上市議会議員 星 敦子 様

金額	¥ 4 3 2 0 0
----	-------------

但し 封筒代として

上記金額正に領収致しました。

印  
紙

御入金内訳	現金	
	小切手	
	約手	
	送金	
	相殺	

約手期日 月 日

印刷よろず相談所



〒024-0012 岩手県北上市常盤台一丁目6番18号  
電話 (0197) 65-1184(代)  
FAX (0197) 63-6952

2018年度 政務活動費領収書貼付用紙

科 目	広報費	No. 1
-----	-----	-------

実施日 内 容	2019年3月26日	印刷代・インク代 4300枚×15円
------------	------------	--------------------

領 収 証

No. \_\_\_\_\_

北上市議会議員  
星 敦子 様

2019年3月26日

★ 67,082 -

但 印刷代として

上記正に領収いたしました

内 訳

税抜金額

消費税額等( %)

和賀教育会館 理事長  
多 田



コクヨ ウケ-78

実施日 内 容	2019年3月26日	用紙代 8締×556円
------------	------------	-------------

領 収 証

No. \_\_\_\_\_

北上市議会議員  
星 敦子 様

2019年3月26日

★ 4,448 -

但 用紙代として

上記正に領収いたしました

内 訳

税抜金額

消費税額等( %)

和賀教育会館 理事長  
多 田

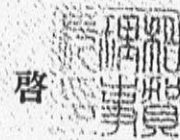

コクヨ ウケ-78

摘 要



# 北上市議会議員 2019年3月 星あつこ 議会活動 ニュース

〒024-0013 岩手県北上市藤沢 19-114-6 TEL/FAX 0197-63-5366

## 災害時の命を守る教育

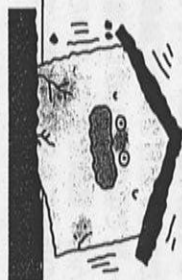

東日本大震災以降、小中学校を対象として災害時に身を守る方法を授業の中でしっかりと教えようという「防災教育」の議論が活発になりましたが、義務教育では時間の確保が出来ない状況です。しかし、毎年、大きな災害が起きる時代になって子ども達が自分の命を自分で守る訓練を進めていかなければなりません。大阪北部地震では、フロッツウ堺園で小学4年生の児童が犠牲になりました。全国自治体では細かい想定での訓練をしている教育現場も数多くあります。当市でも至急、取り組みが必要があるのではないのでしょうか。

学校での避難訓練は先生の指示で行っている

小さい頃の体験や学習は大人になっても忘れない

### 具体的には・・・

#### ①現在の避難訓練の見直しを

現在の「指示待ち」避難訓練のような型どおりの訓練では、自分で危険を察知し、安全な場所へ逃げる能力は育たない。特にもいつどこで起きるかわからない地震には、バーンシミュレーション学習とシエイクアウト訓練を導入せよ。

#### \*バーンシミュレーション学習って？

学校にいる時：教室・廊下・昇降口・トイレ・体育館・屋上・校庭  
家にいる時：部屋・寝ている時・台所・お風呂・トイレ  
登下校や屋外にいる時：商店街・道路・エレベーター・海岸を設定した行動学習



#### \*シエイクアウト訓練って？

とっさに自分の近くで安全な場所を見つけて「しゃがむ」「頭を守る」「待つ」の動作を行う→この訓練を抜き打ちで繰り返し返す事でより安全な場所へ避難できるようにする

#### ②地域との連携を

地域と学校の協働訓練の実施を強化すべき。登下校中や屋外にいる時の災害発生時には「こども110番の家」を活用してはどうか。

#### 【市の見解】

それぞれの学校現場で工夫しながら訓練を実施しているが、取り組み状況を検証・共有し、効果的な訓練方法について必要に応じて改善を図っていく。「こども110番の家」の活用は、有効と考える。

ちの富積  
免すじ持ち  
その瀬音  
久遠の賛歌  
この大地  
燃えたついで  
北上市

人口減少や定住化策などと結婚や出産を直結させるのは条例にそぐわないわ。結婚や出産は個人の自由な選択なのだから。



誰もが自分らしく  
生きられる社会は  
すばらしい！

—議会での役割—  
教育民生常任委員会/議会運営委員会副委員長  
岩手中部広域行政組合議長/議員報酬等検討特別委員

## 「男女共同参画と多様性社会を推進する条例」

北上市は、「男女共同参画と多様性社会を推進する条例」を制定しました。以前から要望してきた条例であり、大変歓迎すべきことでしたが、様々な課題や問題点もあり何度も質問に立ちました。12月に提案予定でしたが、市民からの意見徴収不足や議会内の議論不足を指摘し、今年3月議会の提案となり可決しました。

男女共同参画社会とは・・・性別に関係なく人権を保障し合う社会をいいます。本来は国レベルで不平等を解消していくべきですが、必要な取り組みは・・・

- 2つの改革 ①「制度」年金、税制等社会保障、雇用、学校教育、保育  
②「意識」一人ひとりの

この条例により北上市が「住みよいまち」から「生きやすいまち」へと変化していくために具体的取り組みが必要ではないでしょうか。

県内で「男女共同参画条例」を制定しているのは

⇒ 大船渡市/花巻市/奥州市/金ケ崎町

### 【条例づくりに向けての課題と重視すべき点】

- ・ 条例にそぐわない事業の検証と見直し
- ・ 窓口設置など苦情処理体制の確立 (H20年から際もなくなった)
- ・ 同姓パートナーシップ制度の導入/子ども達への対応と教育
- ・ センター化または専門の推進室などの担当部署の見直し
- ・ 「リアロダクテイブ・ヘルス&ライツ」の視点を重視すべき
- ・ アンケートや地域懇談会、自治協との意見交換、パブリックコメント実施など地域や市民との声を反映させる進め方を

「多様性を条例化したのは北上市が初めて！」

盛岡市は女性センターがある

「多様性社会」って何?? 性別・性的指向・性自認・年齢・国籍・障がいの有無・文化の違いにかかわらず、尊重し、認め合い、能力が発揮できる社会

「性的指向」って何?? 恋愛感情や性的関心がどの性別を対象とするかを表すもの

「性自認」って何?? 自分がどの性別かの自己認識のこと(生まれてきた性別は性別として)

北上市は、これまでの色々な重要課題に一定の目途がついたのだから、今後は子どもが幸せになるための政策に力を入れていくべきだよ



## 子ども政策を当市の最重要政策に

子どもの数がより少なくなっていく時代の中で、子ども・若者の声をどのように反映していくかは、今後のまちづくりの重要なキーポイントになります。現代社会の子育てしづらい環境で、いまだ子育ての責任は家庭、とりわけ母親一人の肩に過剰にのしかかり、心身ともに負担感を背負っています。

乏しい社会保障制度や不安定労働など働き方と子育ては密接に関連しており、子育て世代やこれから子どもを持つ世代が、安定した生活ができるよう北上市は、強固な支援をすべきではないでしょうか。

### ①待機児童解消でワークライフバランスの実現を

仕事と家庭を両立するには、待機児童の解消が喫緊課題。幼保無償化・東芝メモリ進出・M字カーブ解消などさらに待機児童を増えるのではないか。そのために「隠れ待機児童」の調査をするべきではないか。

そもそも0~2歳児の市立保育園が足りない!

認可保育所を希望したが入れず認可外保育所に入所/特定の園を希望/保護者が求職活動を休止などは待機児童にカウントされない

### ②地域の中に子育て拠点を

虐待防止や子どもの駆け込み窓口として各交流センターに専門員を配置し、子育て家庭の孤立化を防ぐ対策を。

### ③子どもの権利条例の制定を

保護者責任遺棄致死事件で亡くなった子どもの命を無駄にしてはいけません。今こそ条例制定して子どもを守るべきだ。

### ④教育現場で人権教育を

虐待・いじめ・差別が増加しているのは、人権教育の不足が原因。人権教育と道徳は違う。学校教育の中で人権教育を大いに推進すべき。

国連で「子どもの権利条約」が採択されて30年、日本が批准して25年

多くの交流センターが小学校近くにある

【市の見解】幼保無償化では、幼稚園の申し込みも増加し、他の要因でも保育ニーズが増すと想定する。隠れ待機児童の把握は根本的解消のために必要と考える。地域と行政が一体となった支援体制を研究していきたい。このまの権利条例を制定すると何が出来ようになるのか研究していく。

ワークライフバランスとは?

仕事と生活の調和

## 議員定数削減に反対討論をしました・・・どうして?

北上市議会は、これまで多様な年齢や職種・女性など立候補ししやすい環境を議論、調査をしてきました。「報酬と定数はリンクさせない」という条件で地域・青年団体・各種組織と意見交換もしてきました。

その結果...①通年議会になり、活動量が増加し、兼業は難しい

②議員年金廃止・退職金なしなど保障が希薄

③仕事として捉えるには、子育て世代には厳しい報酬である

など選挙や行事にも経費がかかり、会社を辞めて議員を目指すには、少しでも報酬を安定させることが重要と判断し、条例改正を全会一致で可決!しかし、議員の中から経費削減のために定数を2名減らす発議が出されました。市民の皆さんは、報酬を増やしたのだから定数を減らすべきと感じる方もおられます。でも、私は、議員削減は市のためにならないと思っています。

### 【反対の理由】

- ・議員削減は財政への効果はあるが、少数意見の切り捨てや監視機能の低下を招く
- ・議員のなり手を広げるために報酬を上げる提案をした一方で門戸を狭める削減は矛盾する
- ・削減のメリットとデメリット、民主主義の根幹に関わる事を市民に十分提示しきれていない
- ・議会自らの提案は、議会がまとまって市民の同意を得るもの
- ・議会内で討議し一定の方向性を出した総意に反する事は、合議体としての議会軽視である
- ・議員報酬増額と議員定数削減は、パートナーするものではない

\*削減に反対：21 削減に賛成：4で否決

議員削減は市民に大きくかわる事



## 視察に行ってきました! ~ 教育民生常任委員会 ~

「明石市 こどもすこやかネットワーク・こどもスマイル100%プロジェクト」

全国でも有名な『こどもを核としたまちづくり』を展開している明石市。特に小学校前の子どもは、保護者が乳幼児健診などに来ないと行政や関係機関は子どもたちに接触することはできない。そこで明石市は、市内に住むすべての子ども（保護者ではない）に入学までトータル4回、必ず面談することを制度化。

当市でも明石市を参考に市長に提言書を作成し渡した

虐待の多くは、乳幼児健診などで健康状態が確認できなかった子どもにも多く発生

### ◆取り組み

- ・乳幼児健診など面談できなかった保護者には、児童手当等を手渡しに切り替え→保護者・児童と接触する機会を強制的に発生させた
- ・それでも乳幼児健診に来ない・自宅から出てこない家庭/日中に会えない場合には→保健師による土日・夜間を含む自宅訪問を実施
- ・保健師の数を増員し、民生委員とも連携しながら粘り強く家庭訪問

### ◆結果

H29年度は乳幼児健診に来なかった約250人の子どもの接触に成功。それでも会えない場合は警察や児童相談所等と連携し、最終的に「すべての子どもの健康を100%確認」を実現した。

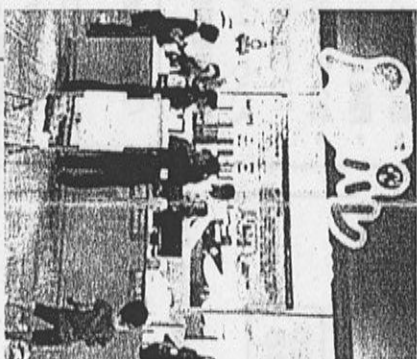



政務活動費領収書貼付用紙

科 目	その他経費	No.3
実施日 内 容	20 <sup>19</sup> 年3月12日 会議用タブレット通信費	平成30年4月～平成31年3月

北上市  
納入通知書・納付書（返納票）

納 入 者	〒024-0013 北上市藤沢19-114-6			星 敦子	様
年 度	平成30年度	会 計	001 一般会計		
20 諸収入 款	01 節		総務費雑入		
05 雑入 項	001 細節		電算機器等使用負担金		
03 雑入 目	001 細々節		電算機器等使用負担金		
主管課	議会事務局議事課	調定No	0161453		
納入金額	30,000 円				
納入期限	平成31年 3月 21日				
内 容	会議用タブレット通信費 政務活動費負担分 (平成30年4月～平成31年3月)				
上記のとおり納付して下さい。 平成31年 3月 7日 北上市長 高橋 敏彦					
領 収 証 書 上記のとおり領収しました。 北上市指定金融機関 北上市指定代理金融機関 北上市収納代理金融機関			領 収 日 付 印 		

摘 要

<納入場所>  
岩手銀行 東北銀行 北日本銀行 北上信用金庫  
花巻農業協同組合 東北労働金庫 七十七銀行  
上記以外の金融機関で納入する場合は所定の手数料がかかる場合があります