

# 北上市統計書

令和7年版

北上市

## は じ め に

令和7年版北上市統計書を、ここに刊行いたします。

この統計書は、本市の人口、産業、経済、文化、社会などの各分野にわたる基本的な統計資料を総合的に収録し、市勢の現況とその推移を明らかにしようとするものです。本書が各方面において広く御利用いただければ幸いに存じます。

編集に際しましては、どなたにも容易に御利用いただける統計書とすることを基本として内容の改善に努めましたが、なお不備な点があることと思われます。今後とも各方面からの御指導をいただきながら、より一層の内容の充実を図っていきたいと考えております。

終わりに、本書の編集に当たり、貴重な資料を御提供いただきました関係機関、団体各位の御協力に対し厚く御礼申し上げるとともに、今後とも御指導、御協力を賜りますようお願い申し上げます。

令和8年6月

北上市長 八重樫 浩 文

## 本書の利用に当たって

- 1 本書は、原則として令和7年又は令和6年度に係る統計資料を収録しました。
- 2 資料は、企画部総務課の各種調査結果を主体に、当市関係課並びに関係行政機関や民間団体の統計機関発表によるものを収録したものです。
- 3 各統計表の数値は、特別の表示や注釈のない限り、旧三市町村（北上市、江釣子村、和賀町）の合計値です。
- 4 資料の出所名、注意事項や統計表の一般的説明は脚注で表示し、表中数値の単位については、原則として各表上部右側に注記しました。  
調査期間については、表見出しに、暦年は「年次」、4月から翌年3月までの期間については「年度」と表記し区別しました。
- 5 統計表中の符号は、次のとおりです。

「0」	単位未満のもの
「ー」	皆無または該当数字がないもの
「…」	資料がなく不詳なもの
「X」	発表を差し控えたもの
「△」	減少
- 6 本書の内容は北上市ホームページ (<https://www.city.kitakami.iwate.jp/>) からダウンロードすることができます。  
**北上市ホームページ → くらし・市政の情報 → 市政 → 統計情報 → 北上市統計書**  
また、上記統計情報 → 統計リンク集からは、「政府統計の総合窓口 (e-stat)」や「いわての統計情報 (イーハトーブ・データ館)」等のページにリンクでき、様々な統計情報が御覧いただけます。
- 7 本書の統計資料についてのお問い合わせ等は、企画部総務課統計係までお願いします。  
(電話 0197-72-8228)

市章

平成3年7月11日制定



北上市の「北」を意匠化したもので、水と緑にまつまれた市の発展の願いを躍動感をもって表現したものです。

北上市市民憲章

平成4年1月5日制定

北上市市民憲章

あの高嶺

鬼すむ誇り

その瀬音

久遠の賛歌

この大地

燃えたついのち

ここは北上



北上市の花・鳥・木

平成3年7月11日制定



花 しらゆり



鳥 きせきれい



木 さくら

# 総目次

## 統計図表

○市民生活（絵で見る市民の暮らし）	1
○人口	2
○事業所・企業	5
○農業	6
○製造業	7
○産業別15才以上の就業者の推移	8
○市民所得	9
○財政	10

## 統計書

I	土地及び気象	11
II	人口	16
III	国勢調査	20
IV	事業所	36
V	農業及び林業	38
VI	製造業	50
VII	ガス・水道	52
VIII	運輸・通信	54
IX	建設	62
X	教育・文化	68
X I	観光	78
X II	衛生・環境保全	80
X III	労働・社会保障	86
X IV	市町村民経済計算	90
X V	財政	92
X VI	治安・災害	96
X VII	選挙	100
X VIII	付録	103

# 目 次

## I 土地及び気象

1 市域の変遷	11
2 北上市の位置	11
3 地目別土地面積	12
4 地目別土地評価額	12
5 宅地（法定免税点以上）	12
6 気象概況	14

## II 人口

7 人口の変遷	16
8 戸籍人口及び住民基本台帳人口	18
9 自然動態、社会動態及び戸籍の届出件数	18
10 国籍別外国人登録人口	19

## III 国勢調査

11 年齢・男女別人口	20
12 地区別世帯数・男女別人口	21
13 年齢5歳階級別、配偶関係及び男女別15歳以上人口	21
14 町・丁別世帯数及び男女別人口	22
15 産業（大分類）、年齢（5歳階級）、男女別15歳以上就業者数	24
16 人口集中地区人口、面積等	26
17 年齢5歳階級別、男女別人口（人口集中地区）	26
18 労働力状態及び男女別15歳以上人口	27
19 住居の種類、住宅の所有関係別一般世帯数等	27
20 産業（大分類）、従業上の地位及び男女別15歳以上就業者数	28
21 常住地または従業地・通学地による年齢（5歳階級）、男女別人口及び15歳以上就業者数	30
22 常住地による従業地・通学地別15歳以上就業者数及び通学者数	32
23 従業地・通学地による常住地別15歳以上就業者数及び通学者数	33
24 常住地または従業地による産業別15歳以上就業者数	34
25 世帯人員別一般世帯数、世帯数及び世帯人員	34
26 施設等の世帯の種類及び世帯人員	34

## IV 事業所

27 経営組織別事業所数及び従業者数	36
28 産業大分類別事業所数及び従業者数（民営事業所）	36
29 従業者規模別事業所数及び従業者数（民営事業所）	36

## V 農業及び林業

30 専業別販売農家数	38
31 主副業別経営体数	38
32 経営耕地面積規模別経営体数	40
33 経営耕地のある農家数と経営耕地面積	40
34 農業経営体の経営耕地の状況	40
35 年齢階層別世帯員数	42
36 農業の従事日数階層別の農業に60日以上従事した世帯員、役員・構成員（経営主を含む）数	42
37 販売目的の作物別作付（栽培）経営体数と作付面積	44
38 販売目的の果樹類の品目別栽培経営体数と栽培面積	44
39 販売目的の家畜等を飼養している経営体数と飼養頭羽数	46
40 年齢階層別の基幹的農業従事者数	46
41 農地移動状況	46
42 転作実施状況	46
43 農業用機械を所有している経営体数と所有台数	48
44 農産物出荷先別経営体数	48
45 林野面積	48

## VI 製造業

46 事業所数・従業者数及び製造品出荷額等	50
47 従業者規模別事業所数・従業者数等	50
48 産業中分類別事業所数・従業者数等	51

## VII ガス・水道

49	ガス供給戸数及び供給量	52
50	水道普及状況	52
51	公共下水道施設概況	52
52	水洗化状況	52

## VIII 運輸・通信

53	市内交通量	54
54	J R北上駅一日の乗車人員(平均)	56
55	北上江釣子 I C利用状況	56
56	北上西 I C利用状況	56
57	北上金ヶ崎 I C利用状況	56
58	市営駐車場利用状況	56
59	いわて花巻空港利用実績	58
60	バス利用状況	60
61	北上市コミュニティバス利用状況	61
62	タクシー利用状況	60
63	保有車両数	60
64	N H K放送受信契約数	60
65	加入電話・公衆電話普及状況	61

## IX 建設

66	住宅の種類別、構造別、建築の時期別住宅数	62
67	住宅の所有関係別住宅数	62
68	居住世帯の有無別住宅数	62
69	建て方別住宅数	62
70	市道の概況	64
71	国道及び県道等の概況	64
72	公園の概況	64
73	用途地域	64
74	公営住宅の状況	65
75	家屋	65
76	木造用途別課税家屋	66
77	非木造用途別課税家屋	66
78	構造別課税家屋	66

## X 教育・文化

79	幼稚園の状況	68
80	幼保連携型認定こども園の状況	68
81	小学校の状況	68
82	中学校の状況	70
83	高等学校の状況	71
84	専修学校・各種学校の状況	71
85	中学校卒業後の状況	70
86	中学校卒業者の産業別就職者数(就職進学者を含む)	70
87	高等学校卒業者の卒業後の状況	70
88	児童生徒の平均体位	72
89	図書館蔵書冊数	72
90	図書館利用状況	72
91	博物館の利用状況及び資料数	73
92	地区交流センター利用者数	72
93	生涯学習センター利用状況	72
94	日本現代詩歌文学館利用状況及び資料数	72
95	鬼の館利用状況及び資料数	73
96	さくらホール利用状況	73
97	北上市所在文化財	
	(1) 文化財件数	74
	(2) 指定文化財一覧	74
	(3) 国登録有形文化財	77







## X I 観光

98	観光客入込数	78
99	夏油温泉の観光客入込数	78

100 観光地別月別入込数	78
101 夏油高原スキー場のシーズン・スキー客入込数	79
<b>X II 衛生・環境保全</b>	
102 医療施設数・病床数	80
103 病院従事者数	80
104 主要死因別死亡者数	80
105 年齢階級、男女別死亡者数	82
106 主要死因別乳児死亡数	82
107 感染症及び食中毒患者発生状況	82
108 環境衛生監視対象施設数	84
109 一般廃棄物処理状況	84
110 大気汚染測定結果	84
111 公害苦情受付件数	84
112 火葬施設の利用状況	84
113 飼犬登録数	85
<b>X III 労働・社会保障</b>	
114 適用法規別労働組合数及び組合員数	86
115 国民健康保険の状況	86
116 国民年金の状況	86
117 職業紹介状況（北上公共職業安定所管内）	
(1) 一般職業紹介状況（新規学卒者、パートタイムを除く）	88
(2) 産業別・新規求人数・充足状況（新規学卒者、パートタイムを除く）	88
118 保育施設	89
119 社会福祉施設	89
<b>X IV 市町村民経済計算</b>	
120 市町村民所得関連指標	90
121 産業別市町村内総生産	90
122 市町村民所得	91
<b>X V 財政</b>	
123 会計別決算状況	92
124 公営企業会計決算状況	92
125 科目別決算額の状況（一般会計）	92
126 性質別歳出決算額の状況（一般会計）	93
127 税目別市税調定額及び収入額	93
128 人口1人当たりの科目別歳入・歳出の状況（一般会計）	94
129 人口1人当たりの性質別歳出決算額の状況（一般会計）	94
130 一般・特定財源別歳入の状況（一般会計）	94
131 自主・依存財源別歳入の状況（一般会計）	95
132 財政力指数	95
133 公有財産	95
<b>X VI 治安・災害</b>	
134 刑法犯発生・検挙件数（管内）	96
135 交通事故発生状況	97
136 歩行者・車両別交通事故発生状況	97
137 年層別交通事故発生状況	97
138 交通災害共済加入及び見舞金支払状況	97
139 消防本部・署・消防施設・危険物規制対象数（北上消防署管内）	98
140 火災状況	98
141 原因別火災発生件数	98
142 救急出動件数及び搬送人員	98
<b>X VII 選挙</b>	
143 各種選挙投票状況	100
144 選挙人名簿登録者数	102
<b>X VIII 付録</b>	
145 県内14市、県南広域振興圏町村別主要統計表	
(1) 人口の変遷	103
(2) 各分野別統計表	104

# 統計図表

# ○市民生活（絵で見る市民の暮らし）

R6年度 出生数 	1日当たり 北上市 <b>1.30人</b> 岩手県 13.40人	1,000人当たり <b>5.14人</b> 4.27人	R6年度 死亡数 	1日当たり 北上市 <b>3.50人</b> 岩手県 54.52人	1,000人当たり <b>13.88人</b> 17.39人
R6年 結婚数 	1日当たり 北上市 <b>0.98件</b> 岩手県 8.97件	1,000人当たり <b>4.00件</b> 2.87件	R6年 離婚数 	1日当たり 北上市 <b>0.35件</b> 岩手県 3.96件	1,000人当たり <b>1.50件</b> 1.27件
R6年度 転入 	1日当たり 北上市 <b>10.59人</b> 岩手県 86.74人	1,000人当たり <b>42.05人</b> 27.66人	R6年度 転出 	1日当たり 北上市 <b>9.45人</b> 岩手県 98.37人	1,000人当たり <b>37.51人</b> 31.37人
R6年 交通事故発生件数 	1日当たり 北上市 <b>0.40件</b> 岩手県 3.80件	1,000人当たり <b>1.58件</b> 1.22件	R6年 犯罪件数 	1日当たり 北上市 <b>0.86件</b> 岩手県 9.07件	1,000人当たり <b>3.42件</b> 2.90件
R6年 火災件数 	1か月当たり 北上市 <b>2.58件</b> 岩手県 31.17件	1,000人当たり <b>0.34件</b> 0.33件	R6年 救急車出動件数 	1日当たり 北上市 <b>10.73件</b> 岩手県 158.27件	1,000人当たり <b>42.71件</b> 50.62件
1km <sup>2</sup> 当たりの人口 	R7.10.1 北上市 <b>209.3人</b> 岩手県 73.8人		1人当たりの 歳出決算額(一般会計) 	R6年度 北上市 <b>523,409円</b> 岩手県 656,891円	
1世帯当たりの人口 	R7.10.1 北上市 <b>2.15人</b> 岩手県 2.10人		1人当たりの 市(県)税 	R6年度 北上市 <b>207,487円</b> 岩手県 149,849円	
1日1世帯当たりの ごみ収集量 	R6年度 北上市 <b>1.60kg</b> 岩手県 1.81kg		1人当たりの 市(県)民所得 	R5年度 北上市 <b>3,028千円</b> 岩手県 2,824千円	

注1) 人口及び世帯数は、「岩手県人口移動報告」による。

注2) 1,000人当たりの数値はR6.10.1時点の人口で算出している。

○参考データ○

(単位：人、世帯、km<sup>2</sup>)

	R7.10.1		R6.10.1		面積
	人口	世帯数	人口	世帯数	
岩手県	1,126,813	535,667	1,144,407	535,326	15,275.05
北上市	91,581	42,635	91,942	41,866	437.55

# ○人口

## 人口ピラミッド (令和7年10月1日現在)

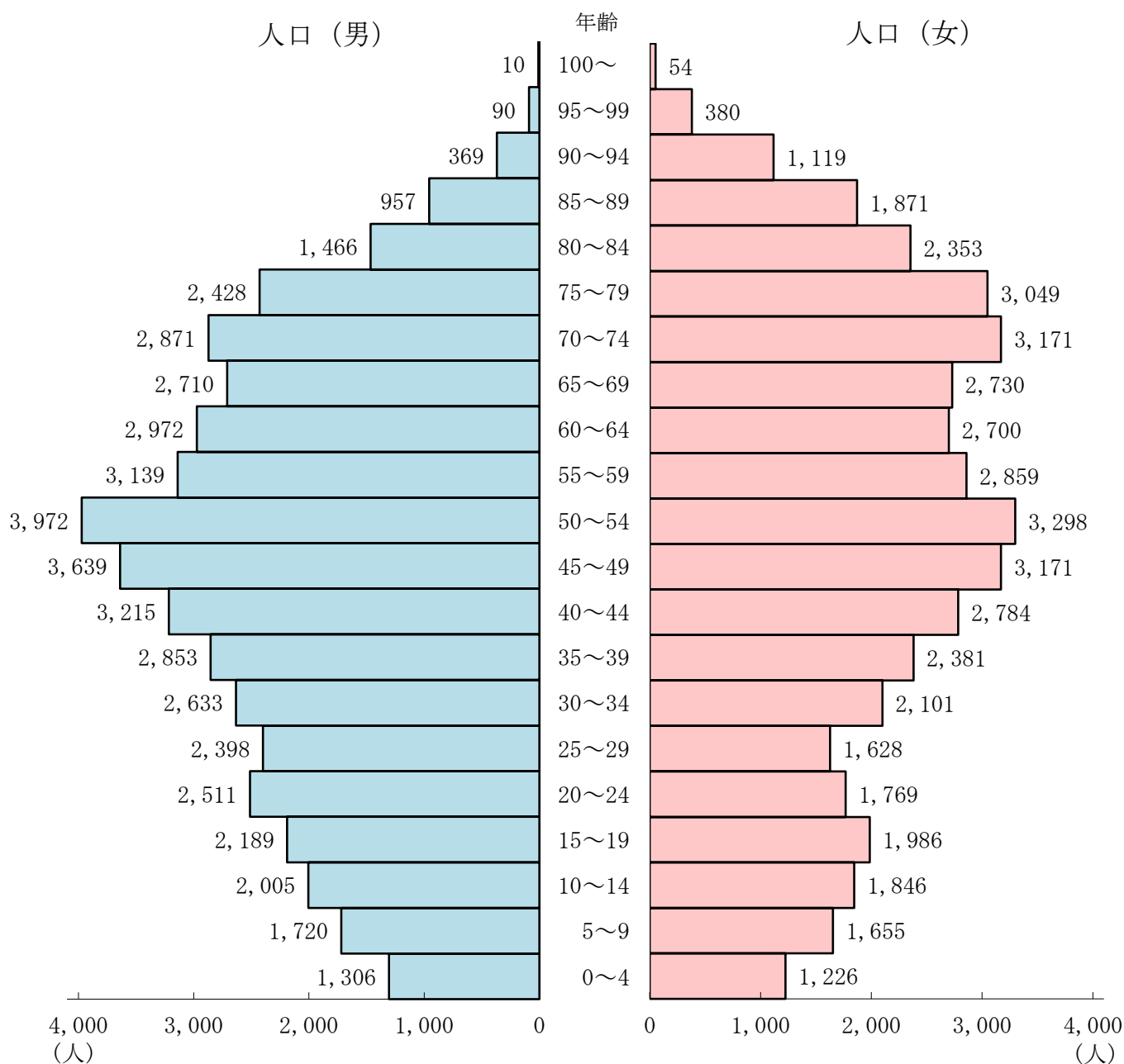

	人口 (人)			年齢別割合 (%)		
	計	男	女	計	男	女
総数	91,581	46,973	44,608	100.0	100.0	100.0
15歳未満 (年少人口)	9,758	5,031	4,727	10.7	10.7	10.6
15～64歳 (生産年齢人口)	54,198	29,521	24,677	59.2	62.8	55.3
65歳以上 (老年人口)	25,628	10,901	14,727	28.0	23.2	33.0
年齢不詳	1,997	1,520	477	2.2	3.2	1.1

資料 令和7年岩手県人口移動報告年報

(人)

### 人口の移動と推移（住民基本台帳より）

（各年度3月末現在）

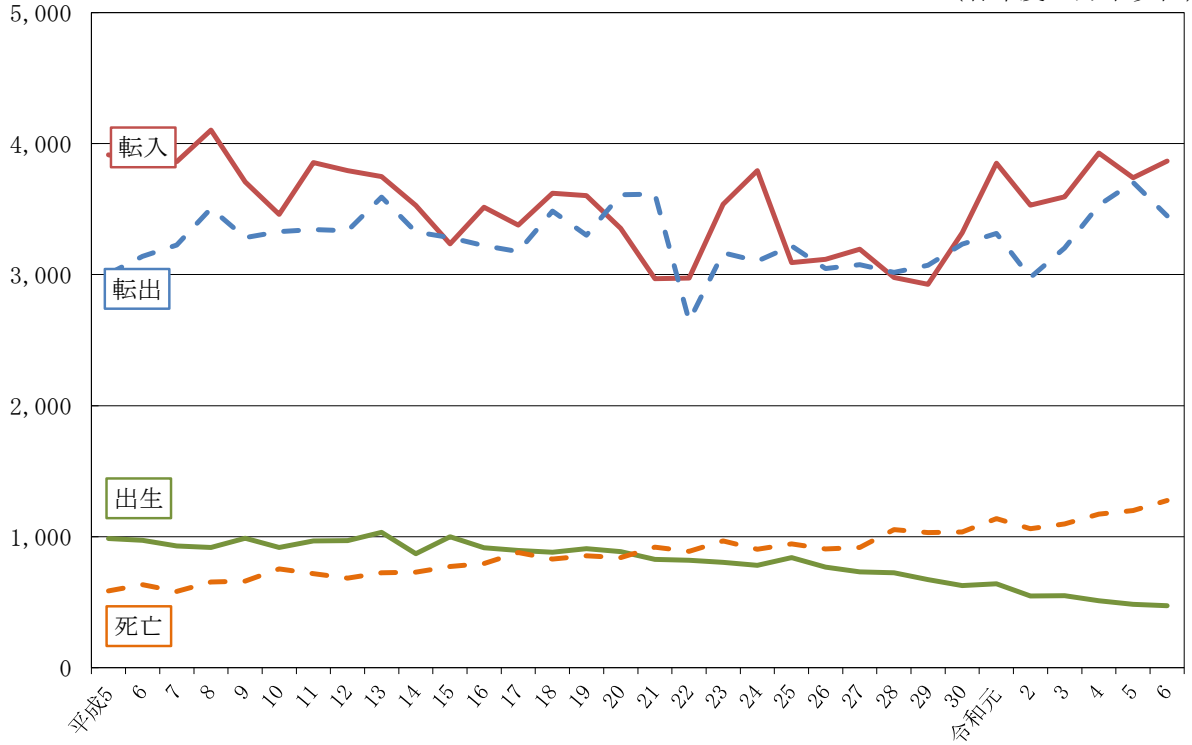

資料 市民課

(人、世帯)

### 人口と世帯の推移（国勢調査より）

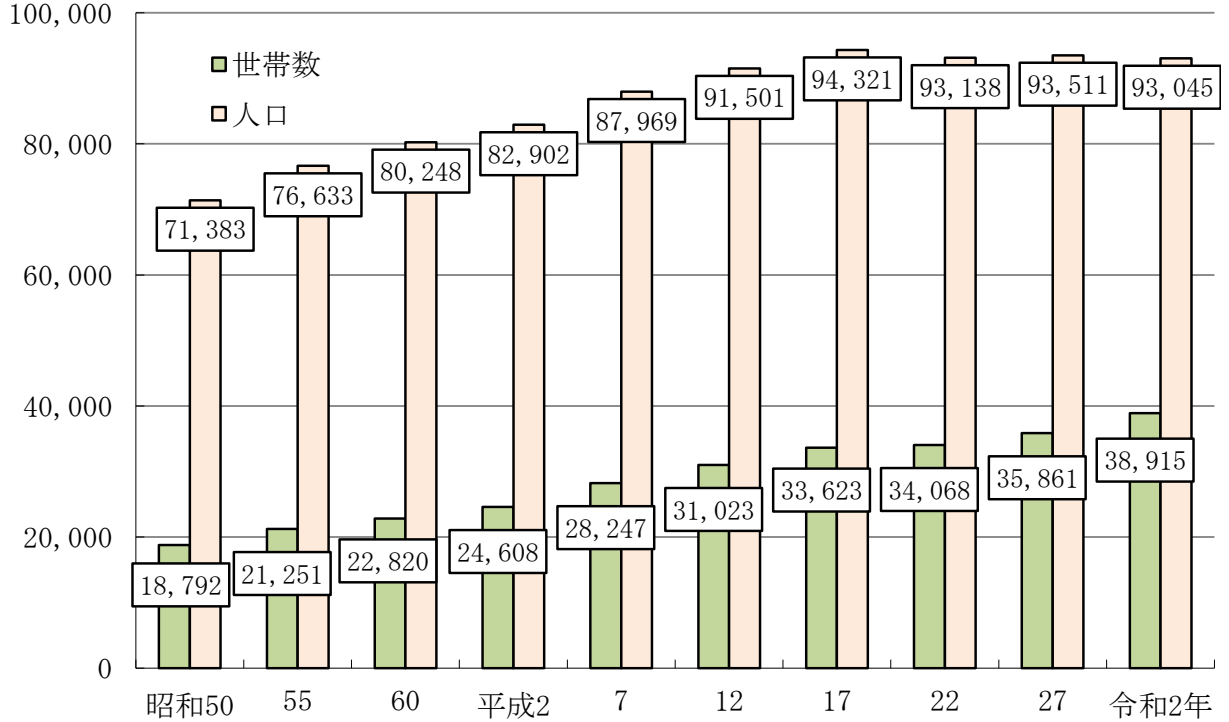

資料 総務省統計局「国勢調査」

(%)

### 合計特殊出生率の推移

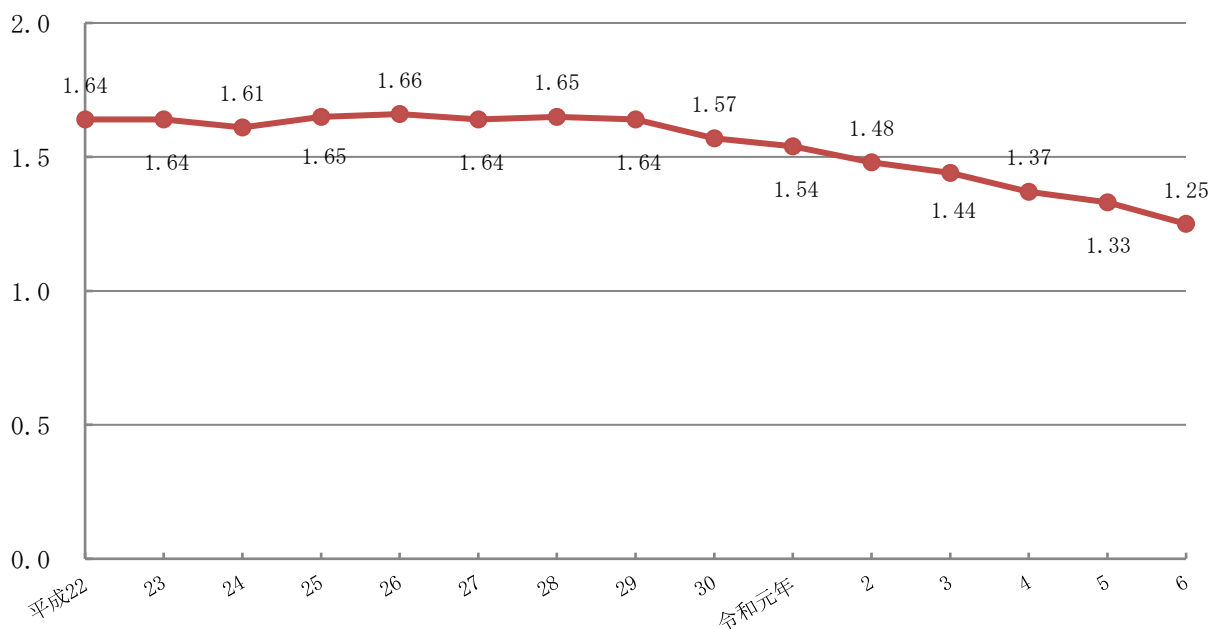

資料 岩手県「保健福祉年報」

### 母の年齢別出産数の推移 (年間)

(人)

■20才未満 ■20～24 ■25～29 ■30～34 ■35～39 ■40歳以上

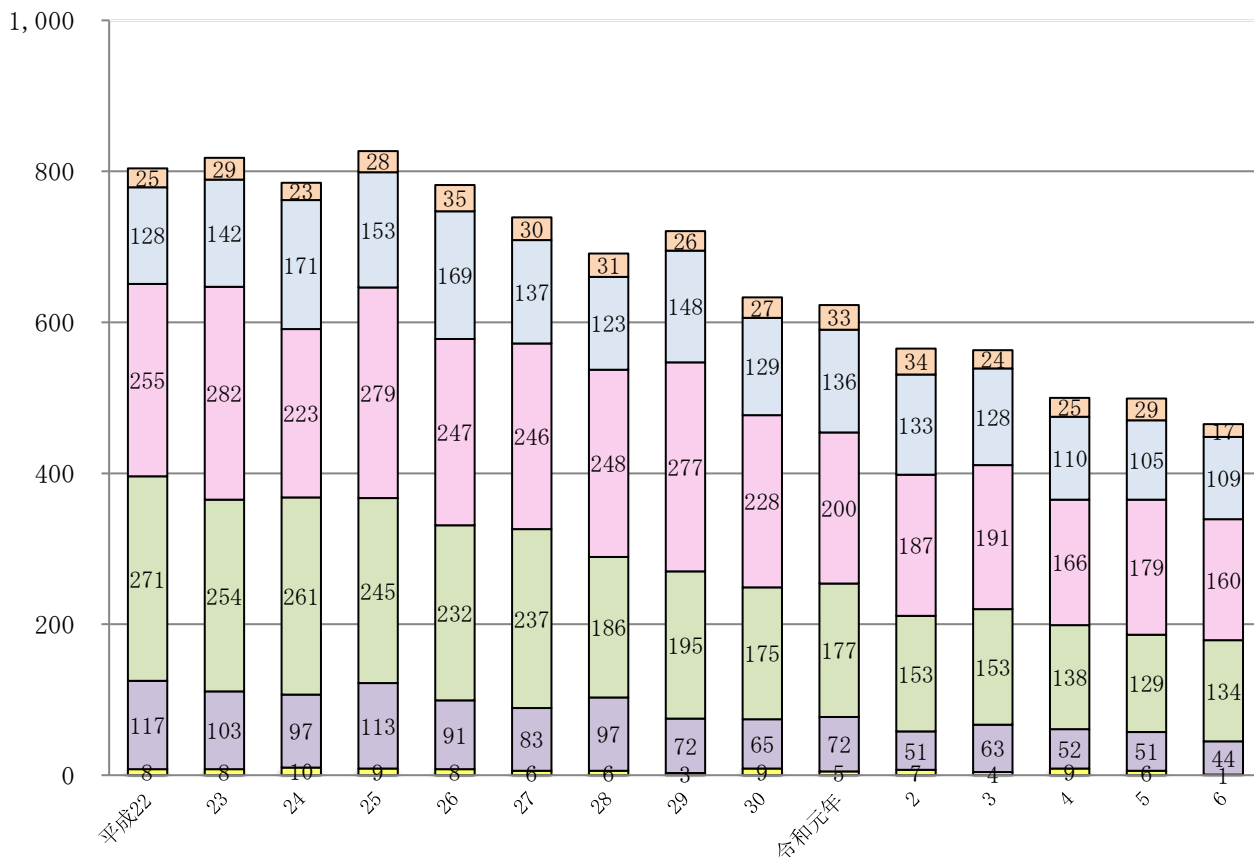

資料 岩手県「保健福祉年報」

## ○事業所・企業

### 市町村別事業所及び従業者数の割合

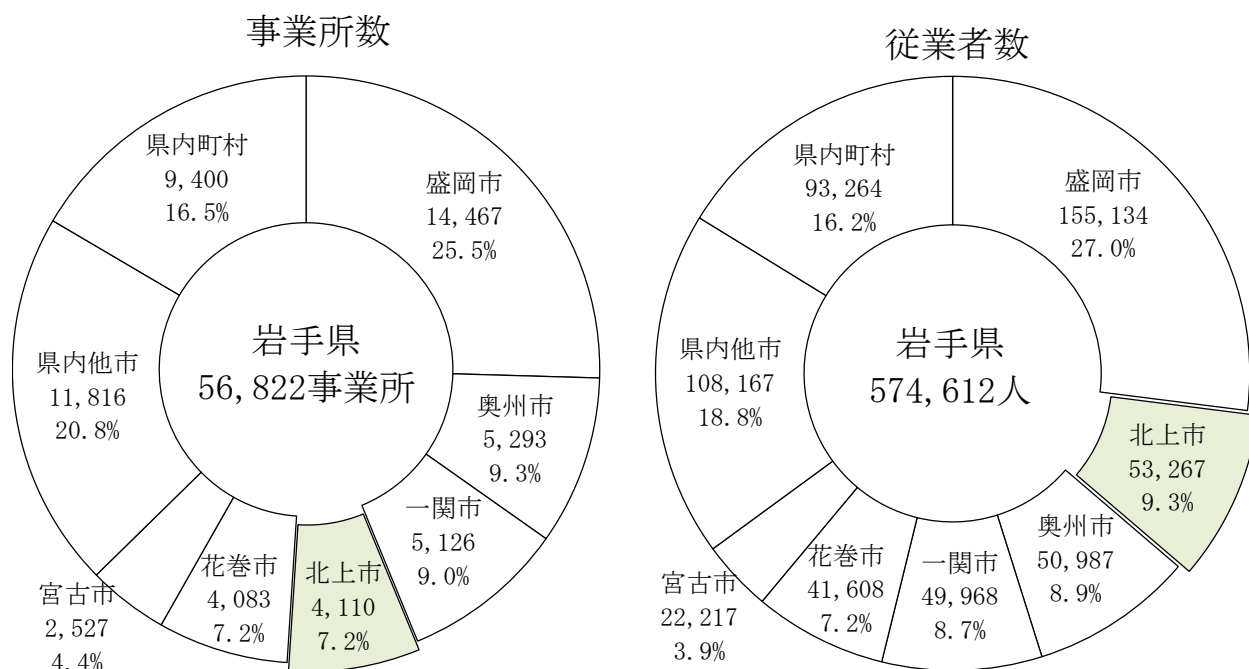

注) 「従業者数」は必要な事項の数値が得られた事業所を対象として集計した。

資料 令和3年経済センサスー活動調査

### 産業大分類別事業所数の割合 (民営事業所)

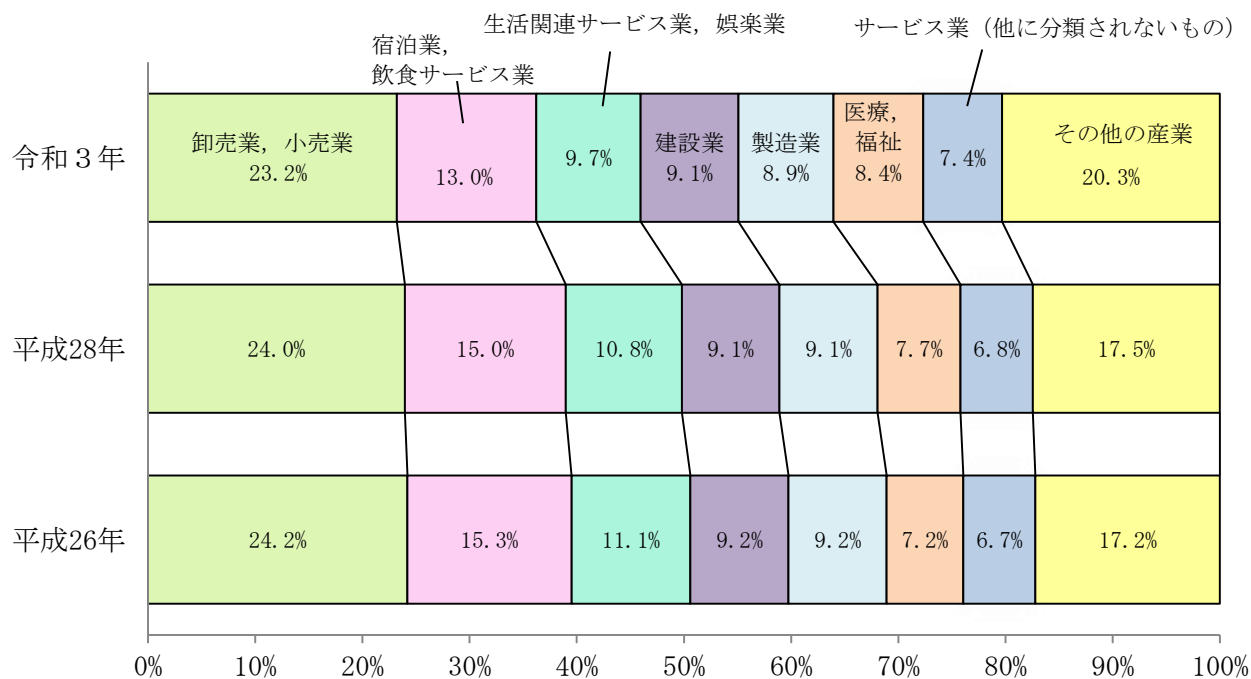

注) 割合については四捨五入して表記したため合計が100にならないことがある。

資料 平成26年経済センサスー基礎調査、平成28年経済センサスー活動調査、令和3年経済センサスー活動調査

# ○農業

## 農家数の推移

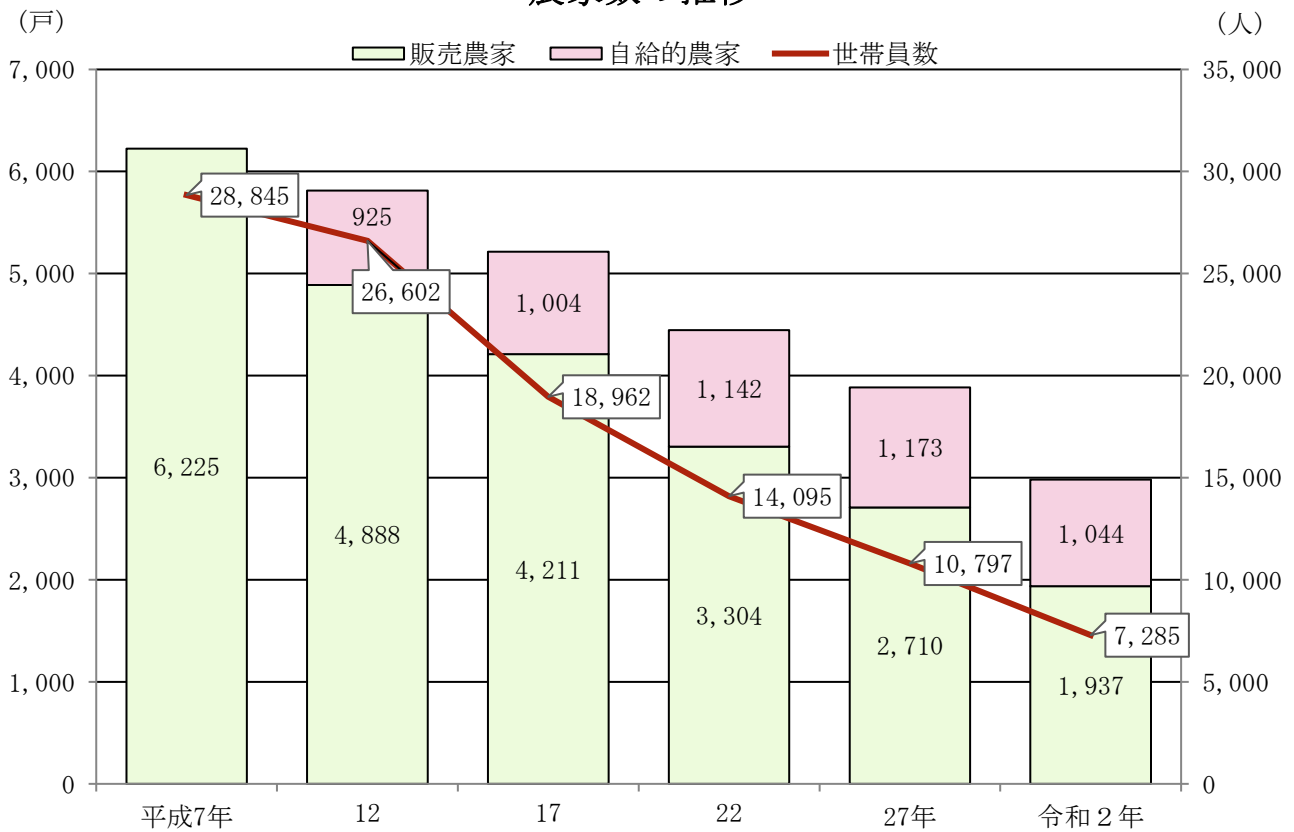

注1) 平成12年から、農家を自給的農家と販売農家に分けた。

注2) 世帯員数は、平成17年から販売農家のみの集計となり、令和2年より販売農家の集計から個人経営体の集計となった。

資料 農林水産省「農林業センサス」

## 農業経営体の経営耕地の状況

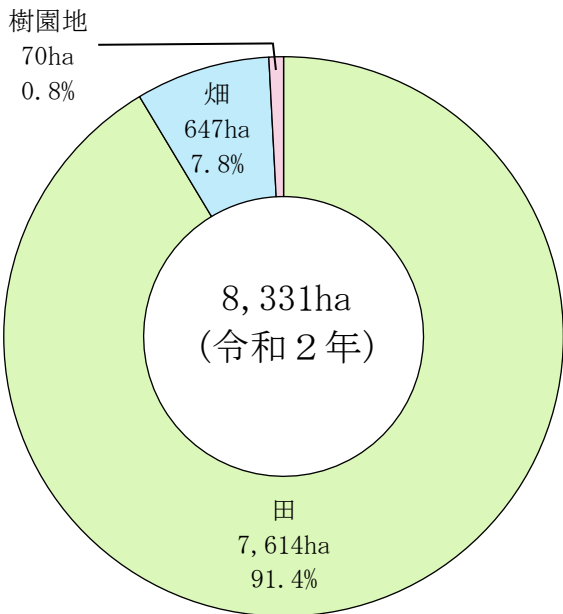

## 経営耕地面積規模別農業経営体数

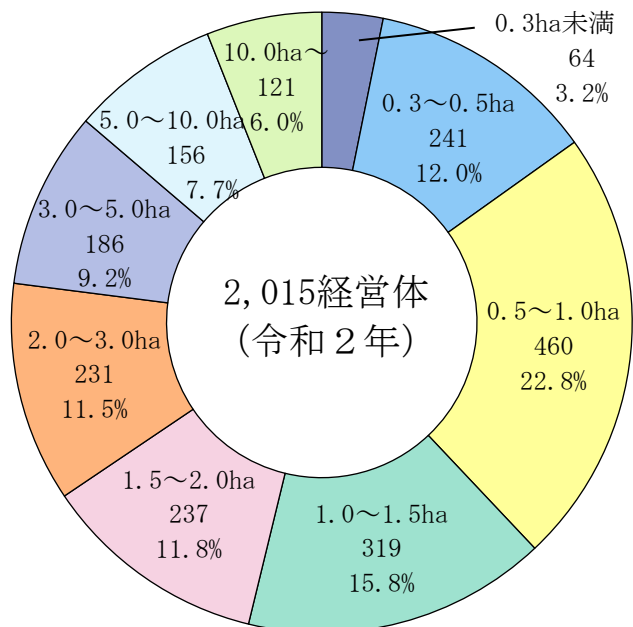

資料 農林水産省「農林業センサス」

# ○製造業

(事業所) 事業所数の推移

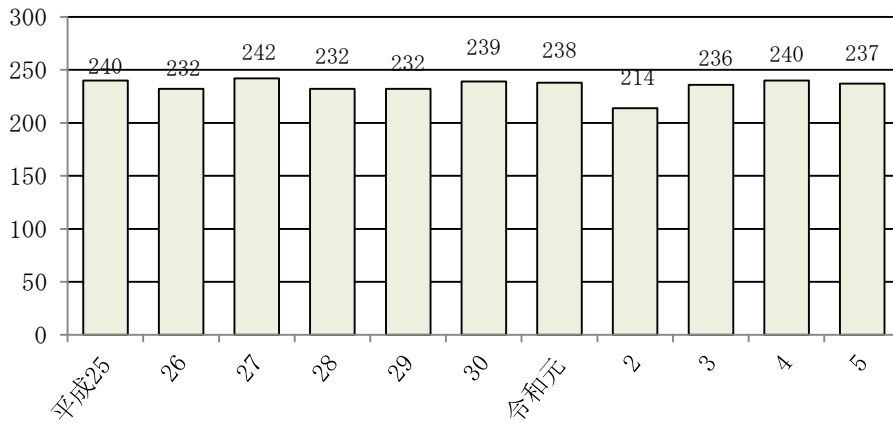

市町村別事業所数の割合

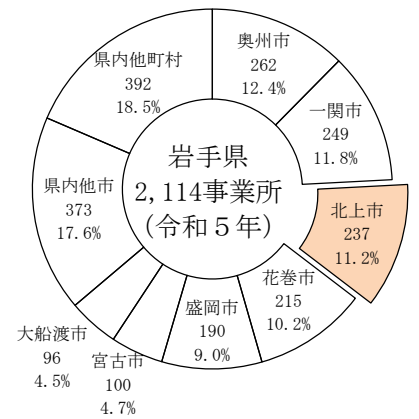

(人) 従業者数の推移

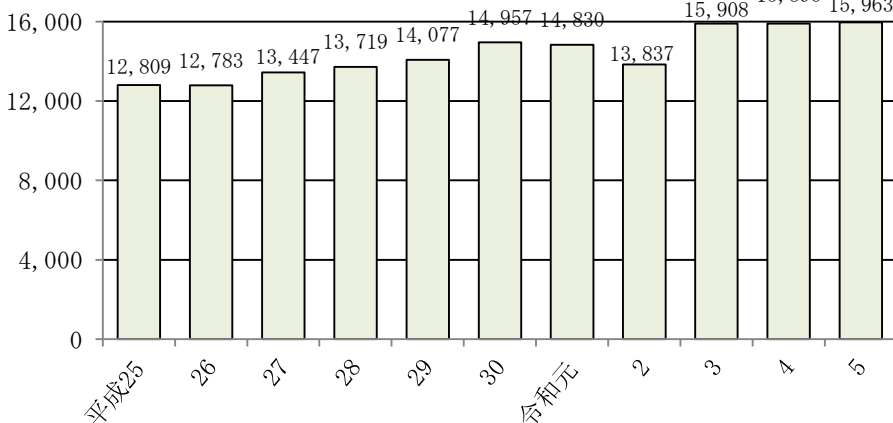

市町村別従業者数の割合

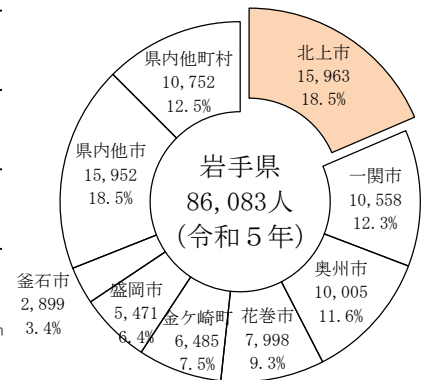

(億円) 製造品出荷額等の推移

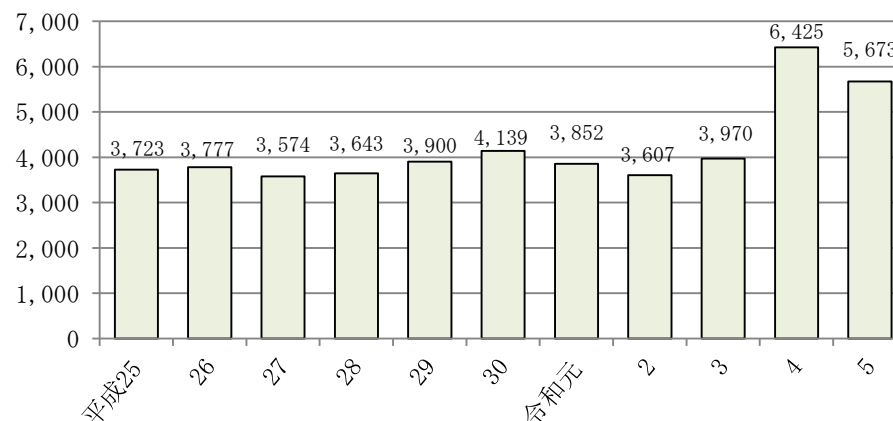

市町村別製造品出荷額等の割合

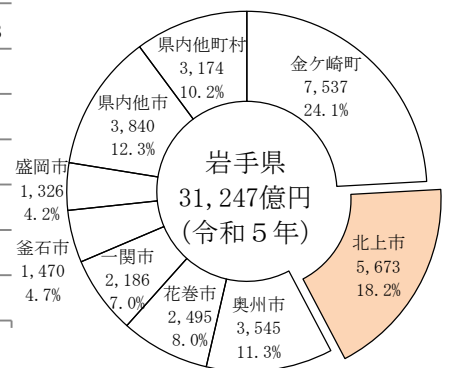

注) 平成25年～令和2年は従業者4人以上の事業所のみ、令和3年以降は個人経営を除くすべての事業所の集計結果である。  
資料 岩手県「工業統計調査結果報告書」、経済産業省「工業統計調査」、  
経済センサス活動調査、経済構造実態調査

# ○産業別15歳以上就業者数の推移

- 公務（他に分類されるものを除く）
- サービス業（他に分類されないもの）
- 教育、学習支援業、医療・福祉、複合サービス業
- 学術研究、専門・技術サービス業、生活関連サービス業、娯楽業
- 金融業、保険業、不動産業、物品賃貸業
- 卸売業、小売業、宿泊業、飲食サービス業
- 情報通信業、運輸業、郵便業
- 電気・ガス・熱供給・水道業
- 製造業
- 鉱業採石業、砂利採取業、建築業
- 農林漁業

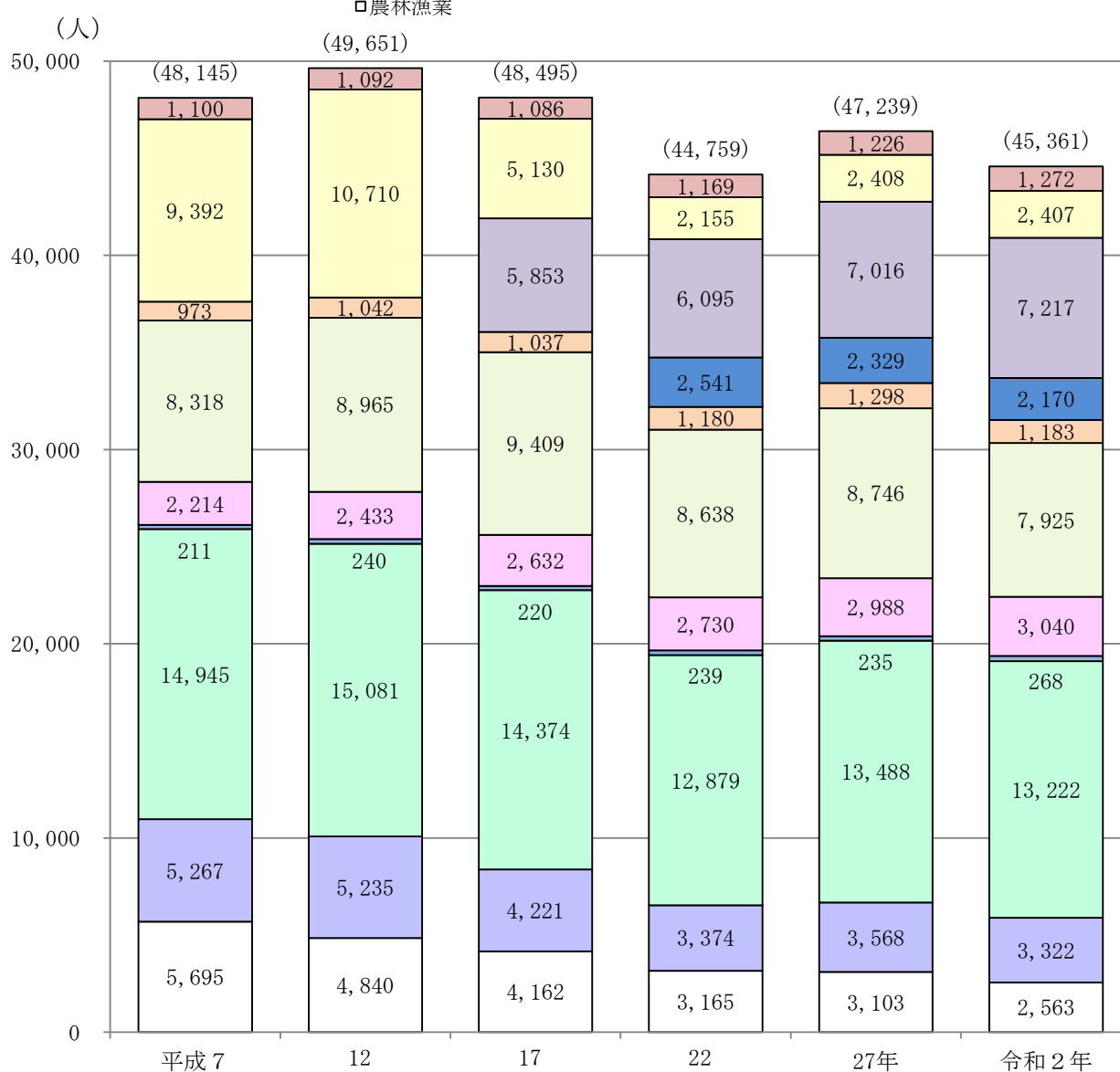

注1) 学術研究、専門・技術サービス業、生活関連サービス業、娯楽業は平成22年からの産業分類である。  
 注2) 教育、学習支援業、医療・福祉、複合サービス業は平成17年からの産業分類である。  
 注3) 分類不能の産業は含んでいないため、合計値と一致しない。  
 注4) まとめている産業分類もある。

資料 総務省統計局「国勢調査」

## ○市民所得

### 1人当たり所得の推移

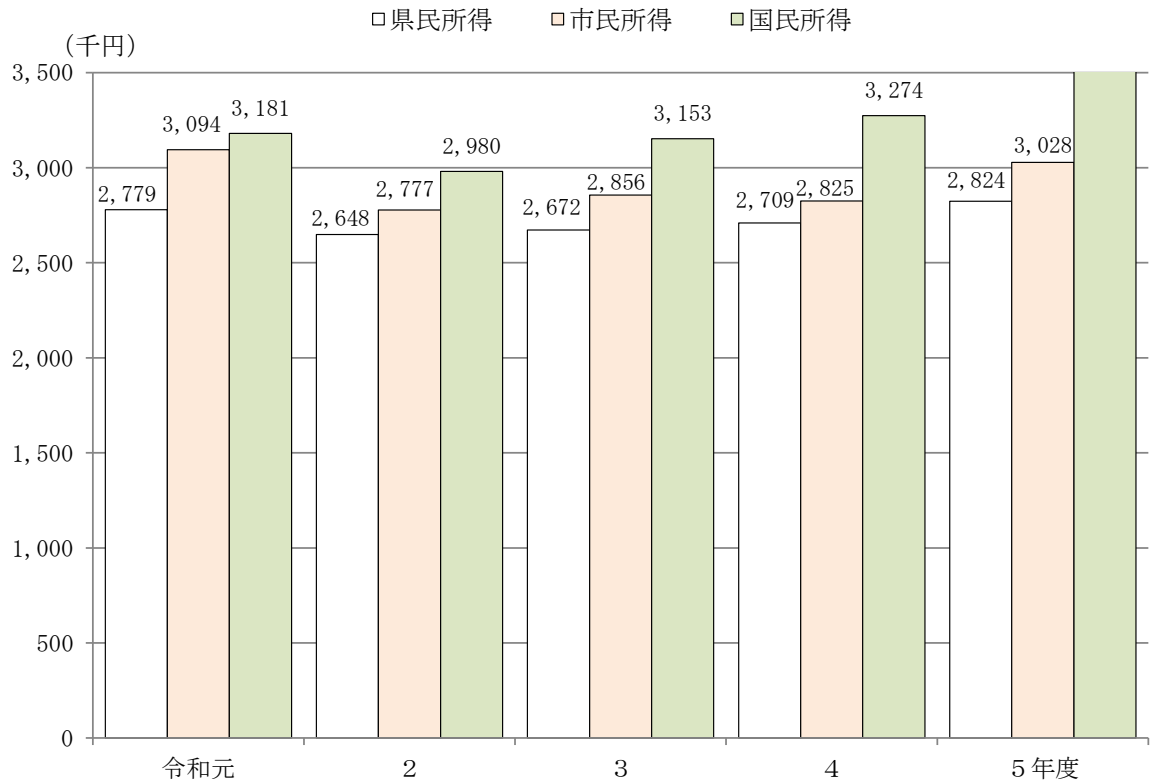

資料 岩手県「岩手県県民経済計算年報」「岩手県市町村民経済計算年報」

### 産業別市町村内総生産

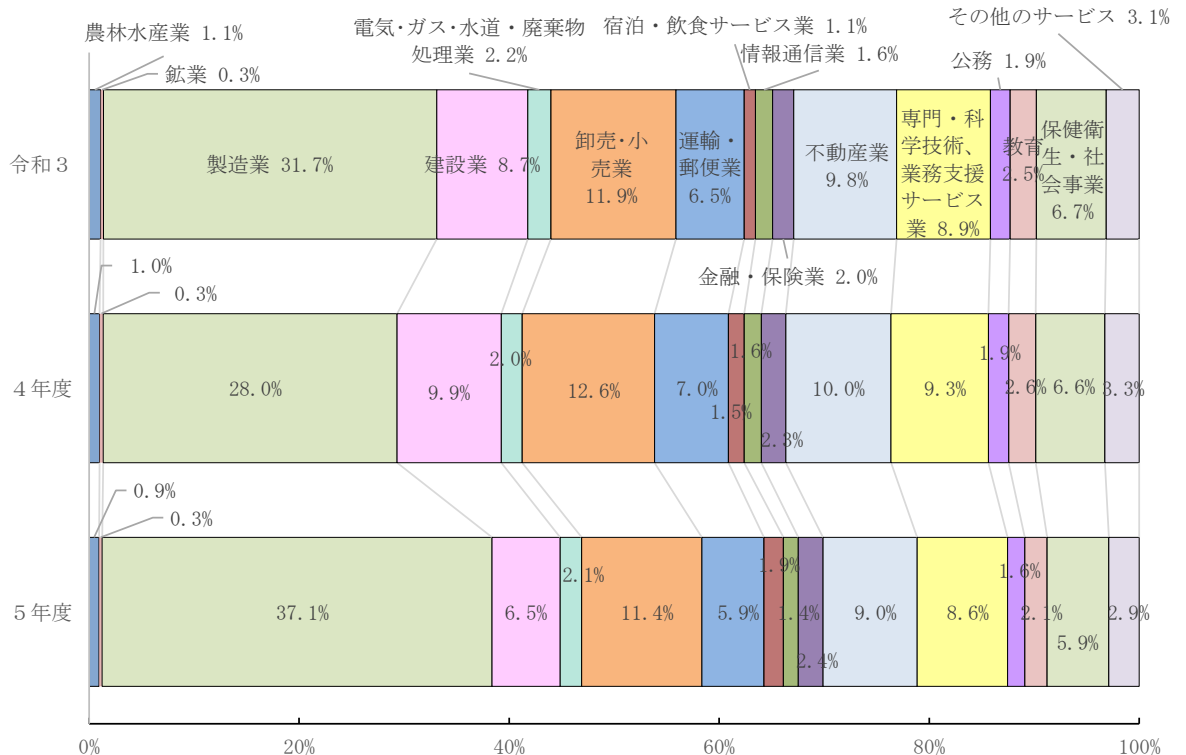

注) 割合については四捨五入して表記したため合計が100にならないことがある。

資料 岩手県「岩手県市町村民経済計算年報」

# ○財政（令和6年度一般会計）

（歳入）千円

市民1人当たり歳入額（541,485円）

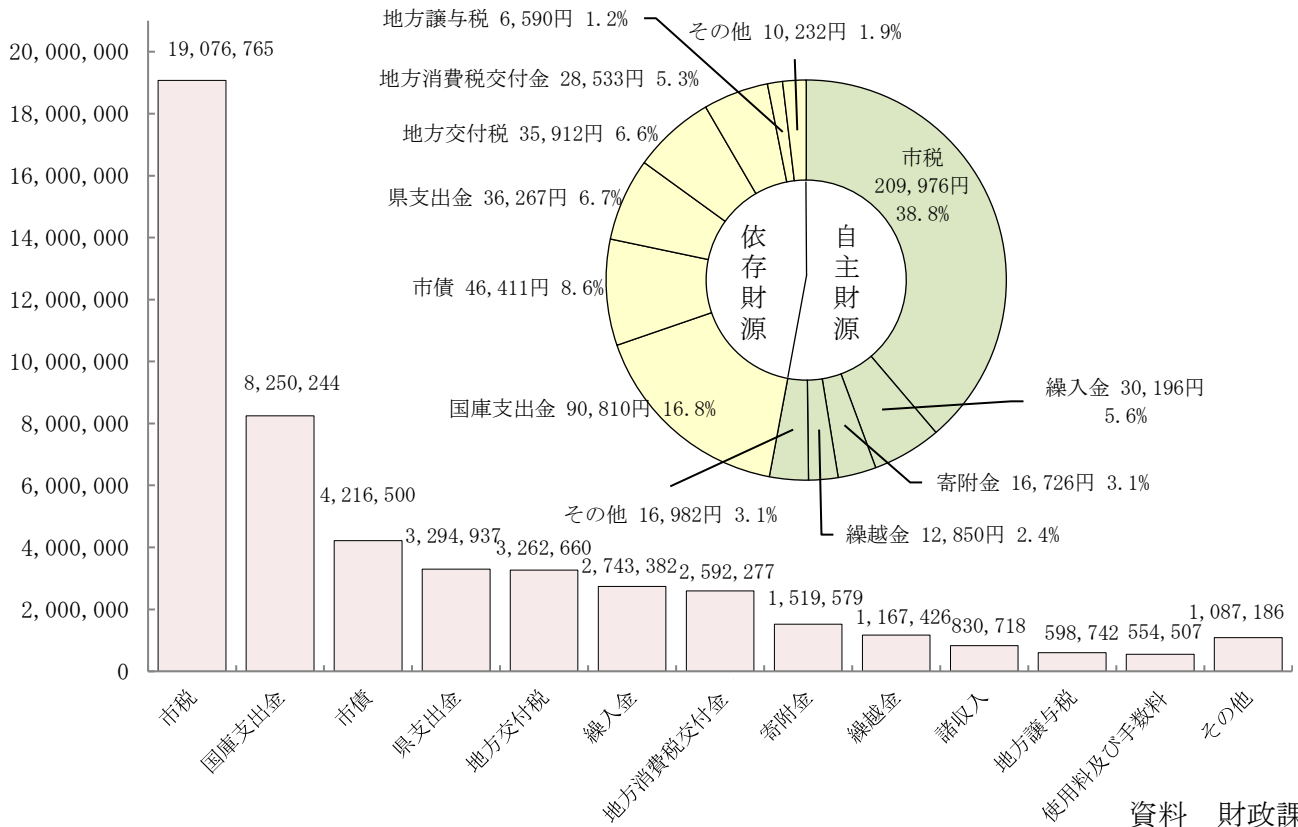

（歳出）千円

市民1人当たり歳出額

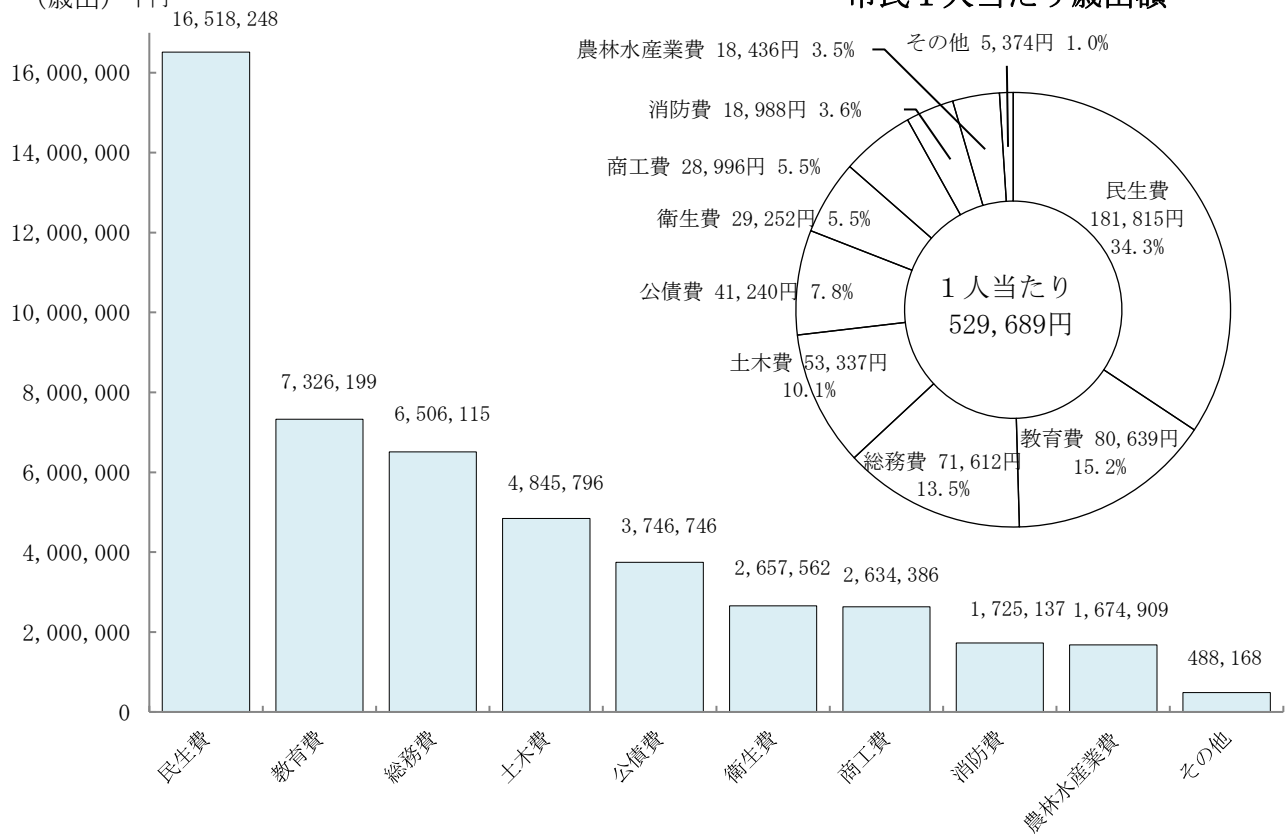

注1) 表示単位未満四捨五入のため、合計値が一致しない場合がある。  
 注2) 令和7年3月31日現在の住民基本台帳人口90,852人により算出。

資料 財政課

# 統計書

## I 土地及び気象

### 1 市域の変遷

(単位：km<sup>2</sup>)

区分	年月日	合体境界変更の別	旧市町村	面積
北上市	平成3.4.1	合体	北上市、和賀町、江釣子村	437.55
旧北上市	昭和29.4.1	市制施行	黒沢尻町、飯豊村、二子村、更木村、福岡村、鬼柳村、相去村	146.03
	昭和29.10.1	境界変更	飯豊町の一部（花巻市へ）、相去町の一部（金ケ崎町へ）	
	昭和30.7.10	〃	江刺町の一部	
	昭和46.4.1	〃	金ケ崎町の一部	
	昭和53.2.1	〃	江刺市広瀬の一部	
旧江釣子村	明治22.4.1	町村制施行	上江釣子村、下江釣子村、滑田村、新平村、鳩岡崎村、北鬼柳村	17.57
	昭和30.3.31	境界変更	藤根村の一部	
旧和賀町	昭和30.4.1	合体	岩崎村、横川目村、藤根村	273.95
	昭和31.4.1	町制施行		

### 2 北上市の位置

区分	極東	極西	極北	極南	市役所（本庁舎）の位置		
					地名	経緯度	海拔
経度緯度	東経 141° 15' 30"	東経 140° 49' 13"	北緯 39° 28' 42"	北緯 39° 10' 17"	芳町1番1号	東経141° 07' 00" 北緯 39° 17' 02"	63.3m
距離	38km		34km				

#### 〈参考〉地区別面積(km<sup>2</sup>)

① 黒沢尻	14.72
② 飯豊	23.21
③ 二子	9.83
④ 更木	11.90
⑤ 黒岩	10.19
⑥ 口内	31.09
⑦ 稲瀬	15.21
⑧ 相去	19.03
⑨ 鬼柳	10.37
⑩ 江釣子	17.57
⑪ 横川目	123.68
⑫ 岩崎	125.41
⑬ 藤根	24.66

注) 北上・和賀地区は、「昭和63年全国都道府県市区町村別面積調」公表前の面積を使用した。

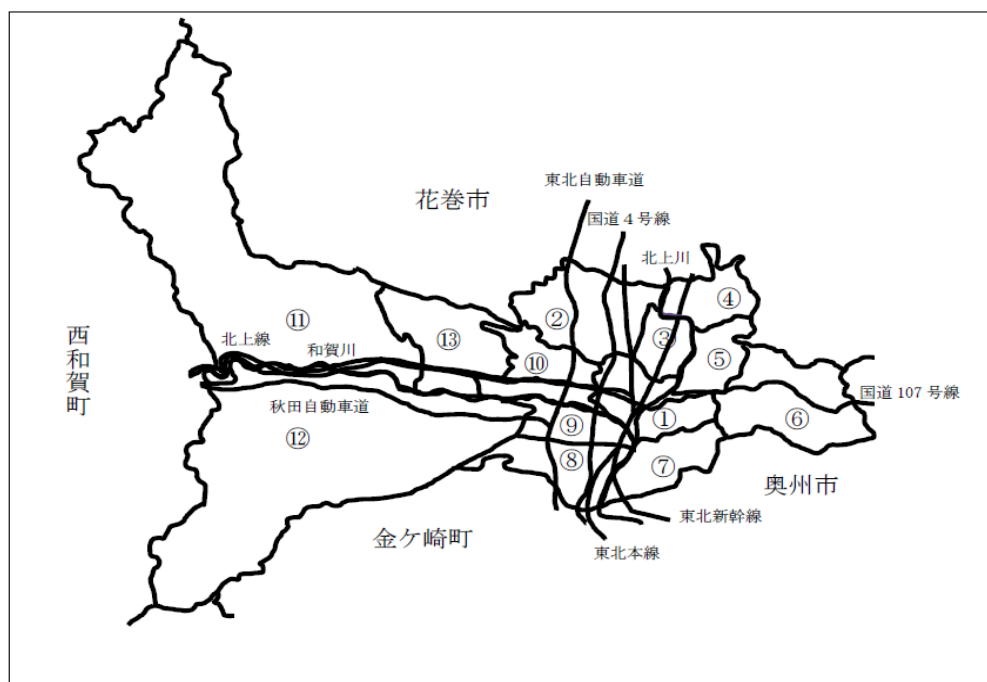

土地及び気象

3 地目別土地面積

年次	総数	田	畑	宅地		
				総数	住宅用地	
					小規模住宅用地	一般住宅用地
令和4年						
非課税地積	25,920	10	39	194	-	-
評価総地積	17,835	8,279	1,101	2,582	678	912
令和5年						
非課税地積	25,939	12	53	177	-	-
評価総地積	17,816	8,260	1,081	2,621	688	911
令和6年						
非課税地積	25,992	17	53	168	-	-
評価総地積	17,816	8,210	1,063	2,648	699	911
令和7年						
非課税地積	25,938	17	51	171	-	-
評価総地積	17,817	8,193	1,056	2,669	710	913

注) それぞれの値は四捨五入した値のため、必ずしも総数と一致しない。

4 地目別土地評価額

年次	合計	田	畑	宅地		
				計	住宅用地	
					小規模住宅用地	一般住宅用地
令和4年	302,440,675	7,280,248	653,050	271,219,575	97,079,461	75,133,105
5	305,091,291	7,209,855	622,115	274,408,821	98,643,433	75,003,484
6	313,428,440	7,224,675	567,416	282,257,251	101,713,263	75,669,199
7	315,287,838	7,157,650	518,791	284,072,051	103,224,382	75,866,574

5 宅地（法定免税点以上）

地区別	地積 (㎡)	決定価格 (千円)	単位当たりの価格 (円/㎡)		最高価格の所在地
			平均	最高	
合計	26,490,039	282,909,875			
商業地区	635,948	16,428,006			
繁華街					
高度商業地区					
普通商業地区	635,948	16,428,006	26,093	42,856	大通り一丁目245
住宅地区	9,822,031	167,796,872			
併用住宅地区	1,895,941	37,796,149	20,005	36,960	鍛冶町二丁目108-2
高級住宅地区					
普通住宅地区	7,926,090	130,000,723	16,550	33,103	大通り二丁目301

土地及び気象

(各年1月1日現在 単位：ha)

宅地 非住宅用地 商業地等	鉱泉地	池沼	山林	牧場	原野	雑種地	その他								
								-	0	88	17,559	-	268	552	7,211
								992	0	5	4,404	-	755	708	-
-	0	88	17,577	-	268	548	7,216								
1,021	0	6	4,389	-	756	704	-								
-	0	88	17,566	53	266	548	7,233								
1,038	0	6	4,392	-	787	710	-								
-	0	89	17,720	-	265	547	7,078								
1,047	0	6	4,383	-	797	713	-								

資料 資産税課「固定資産の価格等の概要調書」

(各年1月1日現在 単位：千円)

宅地 非住宅用地 商業地等	鉱泉地	池沼	山林	牧場	原野	雑種地							
							99,007,009	6,058	1,047	782,816	-	144,817	22,353,064
							100,761,904	6,058	1,115	778,880	-	144,903	21,919,544
104,874,789	6,064	1,115	779,141	-	150,718	22,442,060							
104,981,095	6,064	1,115	777,189	-	152,858	22,602,120							

資料 資産税課「固定資産の価格等の概要調書」

(令和7年1月1日現在)

地区別	地積 (㎡)	決定価格 (千円)	単位当たりの価格 (円/㎡)		最高価格の所在地
			平均	最高	
工業地区	5,417,067	38,028,620			
大工場地区	3,228,995	21,282,198	6,599	8,260	二子町秋子沢69-74
中小工場地区	2,188,072	16,746,422	8,375	12,857	堤ヶ丘二丁目88-6
家内工業地区					
村落地区	10,427,882	60,365,512			
集団地区					
村落地区	10,427,882	60,365,512	6,068	15,100	下江釣子15地割7-6
農業用施設の用に供する宅地	187,111	290,865	1,570	3,820	二子町小沼44-1

資料 資産税課「固定資産の価格等の概要調書」

土地及び気象

6 気象概況

年次	気温			降水量	
	最高 (°C)	最低 (°C)	平均 (°C)	最大 (mm)	年計 (mm)
平成20年	33.4 (8月8日)	-14.3 (1月14日)	11.3	74.5 (8月24日)	1,128.5
21	33.1 (6月26日)	-7.3 (2月17日)	11.5	51.5 (10月8日)	1,316
22	36.4 (8月5日)	-11.4 (2月7日)	11.8	64 (12月3日)	1,536.5
23	35.7 (8月6日)	-11 (1月25日)	11.3	107 (9月21日)	1,317
24	35.8 (7月30日)	-12.7 (1月30日)	11.3	83 (11月6日)	1,261.5
25	33.5 (8月17日)	-11.1 (1月18日)	11.2	71.5 (9月16日)	1,589
26	34.2 (8月4日)	-10.2 (12月27日)	11.2	71.5 (7月10日)	1,563.5
27	35.9 (8月5日)	-7.5 (1月21日)	12.3	85 (9月11日)	1,299
28	34.4 (8月6日)	-7.9 (1月25日)	11.9	67 (8月17日)	1,233.5
29	35.4 (7月15日)	-11.8 (1月15日)	11.3	70 (9月12日)	1,360.5
30	35.7 (8月23日)	-11.4 (1月12日ほか1日)	11.6	85 (8月16日)	1,306.5
令和元年	37 (8月8日)	-8 (2月14日)	11.9	90.5 (10月12日)	1,229.5
2	36.2 (8月29日)	-9.2 (12月17日)	12.1	91 (7月12日)	1,544
3	36.6 (7月18日)	-14.7 (1月9日)	11.9	62.5 (6月4日)	1,392.5
4	35.1 (7月3日)	-11.8 (1月19日)	11.7	51.5 (9月24日)	1,384.5
5	35.7 (7月29日)	-10.9 (1月30日)	13.1	82.5 (7月18日)	1,368
6	35.7 (8月9日)	-9.7 (1月16日)	13.3	94.5 (9月21日)	1,472.5
7	38.3 (7月29日)	-9.3 (2月24日)	12.9	50.5 (4月14日)	1,180.5

注) 最大風速とは、10分間平均風速の最大値のことをいう。

日照時間 (時間)	風速		積雪の深さ (cm) (累積積雪深)	天候別日数	
	最大 (m/s)	平均 (m/s)		不照 (日)	降水 (日)
1,619	8	1.4	288	39	129
	(4月1日)				
1,515.9	9	1.4	331	60	145
	(2月14日)				
1,448.9	8	1.2	460	62	153
	(3月14日)				
1,543	9.2	1.3	379	53	139
	(12月4日)				
1,584.3	8.3	1.3	441	49	149
	(12月16日)				
1,457.9	8.7	1.3	371	59	159
	(10月16日)				
1,673.4	7.1	1.3	555	62	155
	(1月31日、2月16日)				
1,761.9	7.3	1.4	233	50	131
	(3月5日)				
1,628.8	7.9	1.3	197	47	131
	(12月2日)				
1,537.2	8.8	1.3	335	57	150
	(10月30日ほか1日)				
1,633	8.4	1.2	283	61	130
	(3月2日)				
1,707.5	9	1.3	195	40	126
	(10月13日)				
1,431.8	8.7	1.2	196	58	146
	(3月21日)				
1,624.2	8.3	1.3	339	67	150
	(2月16日)				
1,612.6	7.8	1.1	461	57	148
	(3月28日)				
1,761.3	8	1.4	181	69	127
	(4月13日)				
1,801.1	8.8	1.6	148	56	130
	(2月1日)				
1,719.4	9.3	1.6	203	45	141
	(2月13日)				

人口

Ⅱ 人口

7 人口の変遷

年次	北上市						旧北上市					
	面積 (km <sup>2</sup> )	世帯数 (世帯)	人口(人)			人口密度 (人/km <sup>2</sup> )	面積 (km <sup>2</sup> )	世帯数 (世帯)	人口(人)			人口密度 (人/km <sup>2</sup> )
			総数	男	女				総数	男	女	
昭和50年	437.34	18,792	71,383	34,403	36,980	163.2	145.57	13,437	48,759	23,501	25,258	335.0
昭和51年	437.34	19,294	72,684	35,085	37,599	166.2	145.57	13,828	50,004	24,166	25,838	343.5
昭和52年	437.34	19,682	73,783	35,633	38,150	168.7	145.57	14,217	51,139	24,736	26,403	351.3
昭和53年	437.34	20,242	75,085	36,347	38,738	171.7	145.57	14,754	52,392	25,403	26,989	359.9
昭和54年	437.34	20,494	75,759	36,663	39,096	173.2	145.55	14,957	52,909	25,635	27,274	363.5
昭和55年	437.34	21,251	76,633	37,117	39,516	175.2	145.55	15,646	53,647	26,081	27,566	368.6
昭和56年	437.34	21,091	77,204	37,395	39,809	176.5	145.55	15,509	54,165	26,317	27,848	372.1
昭和57年	437.34	21,460	78,058	37,829	40,229	178.5	145.55	15,817	54,845	26,667	28,178	376.8
昭和58年	437.34	21,736	78,607	38,092	40,515	179.7	145.55	16,087	55,472	26,960	28,512	381.1
昭和59年	437.34	22,134	79,582	38,576	41,006	182.0	145.55	16,398	56,227	27,372	28,855	386.3
昭和60年	437.34	22,820	80,248	38,924	41,324	183.5	145.55	16,885	56,741	27,616	29,125	389.8
昭和61年	437.34	22,970	81,051	39,274	41,777	185.3	145.55	17,066	57,401	27,870	29,531	394.4
昭和62年	437.34	23,193	81,384	39,440	41,944	186.1	145.55	17,202	57,655	28,030	29,625	396.1
昭和63年	437.55	23,540	81,919	39,740	42,179	187.2	146.03	17,502	58,070	28,276	29,794	397.7
平成元年	437.55	23,917	82,322	40,003	42,319	188.1	146.03	17,823	58,456	28,514	29,942	400.3
平成2年	437.55	24,608	82,902	40,255	42,647	189.5	146.03	18,376	58,779	28,620	30,159	402.5
平成3年	437.55	24,777	83,552	40,672	42,880	191.0	146.03	...	...	...	...	...
平成4年	437.55	25,386	84,399	41,103	43,296	192.9	146.03	...	...	...	...	...
平成5年	437.55	26,090	85,548	41,757	43,791	195.5	146.03	...	...	...	...	...
平成6年	437.55	26,928	86,865	42,428	44,437	198.5	146.03	...	...	...	...	...
平成7年	437.55	28,247	87,969	43,310	44,659	201.0	146.03	21,418	62,946	31,206	31,740	431.0
平成8年	437.55	28,293	88,782	43,833	44,949	202.9	146.03	...	...	...	...	...
平成9年	437.55	28,865	89,734	44,401	45,333	205.1	146.03	...	...	...	...	...
平成10年	437.55	29,302	90,349	44,633	45,716	206.5	146.03	...	...	...	...	...
平成11年	437.55	29,803	90,902	44,861	46,041	207.8	146.03	...	...	...	...	...
平成12年	437.55	31,023	91,501	45,261	46,240	209.1	146.03	23,635	65,941	32,829	33,112	451.6
平成13年	437.55	30,806	92,249	45,589	46,660	210.8	146.03	...	...	...	...	...
平成14年	437.55	31,136	92,510	45,622	46,888	211.4	146.03	...	...	...	...	...
平成15年	437.55	31,440	92,735	45,685	47,050	211.9	146.03	...	...	...	...	...
平成16年	437.55	31,754	93,039	45,828	47,211	212.6	146.03	...	...	...	...	...
平成17年	437.55	33,623	94,321	46,793	47,528	215.6	146.03	25,748	68,504	34,181	34,323	469.1
平成18年	437.55	32,659	94,311	46,695	47,616	215.5	146.03	...	...	...	...	...
平成19年	437.55	33,192	94,679	46,837	47,842	216.4	146.03	...	...	...	...	...
平成20年	437.55	33,704	94,911	46,919	47,992	216.9	146.03	...	...	...	...	...
平成21年	437.55	33,626	94,142	46,436	47,706	215.2	146.03	...	...	...	...	...
平成22年	437.55	34,068	93,138	45,666	47,472	212.9	146.03	25,956	67,852	33,397	34,455	464.6
平成23年	437.55	34,612	93,549	45,903	47,646	213.8	146.03	...	...	...	...	...
平成24年	437.55	35,305	93,752	46,029	47,723	214.3	146.03	...	...	...	...	...
平成25年	437.55	35,529	93,495	45,934	47,561	213.7	146.03	...	...	...	...	...
平成26年	437.55	35,874	93,368	45,935	47,433	213.4	146.03	...	...	...	...	...
平成27年	437.55	35,861	93,511	46,250	47,261	213.7	146.03	27,522	68,896	34,216	34,680	471.8
平成28年	437.55	36,799	93,127	46,112	47,015	212.8	146.03	...	...	...	...	...
平成29年	437.55	37,211	92,715	45,920	46,795	211.9	146.03	...	...	...	...	...
平成30年	437.55	37,812	92,569	45,893	46,676	211.6	146.03	...	...	...	...	...
令和元年	437.55	38,431	92,447	46,071	46,376	211.3	146.03	...	...	...	...	...
令和2年	437.55	38,915	93,045	46,852	46,193	212.6	146.03	30,172	69,290	35,146	34,144	474.5
令和3年	437.55	40,208	93,249	47,241	46,008	213.1	146.03	...	...	...	...	...
令和4年	437.55	40,840	93,029	47,281	45,748	212.6	146.03	...	...	...	...	...
令和5年	437.55	41,327	92,480	47,082	45,398	211.4	146.03	...	...	...	...	...
令和6年	437.55	41,866	91,942	46,977	44,965	210.1	146.03	...	...	...	...	...
令和7年	437.55	42,635	91,581	46,973	44,608	209.3	146.03	...	...	...	...	...

注1) 旧三市町村の合併以前からの人口の変遷をみたもので、国勢調査以外は「岩手県人口移動報告年報」による。

注2) 面積は境界変更によるもの以外は、国土地理院「全国都道府県市町村別面積調」による。

(各年10月1日現在)

旧江釣子村						旧和賀町						備考
面積 (km <sup>2</sup> )	世帯数 (世帯)	人口(人)			人口密度 (人/km <sup>2</sup> )	面積 (km <sup>2</sup> )	世帯数 (世帯)	人口(人)			人口密度 (人/km <sup>2</sup> )	
		総数	男	女				総数	男	女		
18.04	1,799	7,924	3,881	4,043	439.2	273.73	3,556	14,700	7,021	7,679	53.7	第12回国勢調査
18.04	1,849	8,008	3,923	4,085	443.9	273.73	3,617	14,672	6,996	7,676	53.6	
18.04	1,850	7,970	3,905	4,065	441.8	273.73	3,615	14,674	6,992	7,682	53.6	
18.04	1,862	8,032	3,943	4,089	445.2	273.73	3,626	14,661	7,001	7,660	53.6	
18.04	1,883	8,047	3,939	4,108	446.1	273.75	3,654	14,803	7,089	7,714	54.1	第13回国勢調査
18.04	1,904	8,059	3,892	4,167	446.7	273.75	3,701	14,927	7,144	7,783	54.5	
18.04	1,920	8,097	3,919	4,178	448.8	273.75	3,662	14,942	7,159	7,783	54.6	
18.04	1,972	8,270	4,014	4,256	458.4	273.75	3,671	14,943	7,148	7,795	54.6	
18.04	1,986	8,265	3,997	4,268	458.1	273.75	3,663	14,870	7,135	7,735	54.3	
18.04	2,054	8,414	4,059	4,355	466.4	273.75	3,682	14,941	7,145	7,796	54.6	
18.04	2,092	8,444	4,062	4,382	468.1	273.75	3,843	15,063	7,246	7,817	55.0	
18.04	2,167	8,581	4,152	4,429	475.7	273.75	3,737	15,069	7,252	7,817	55.0	
18.04	2,267	8,740	4,213	4,527	484.5	273.75	3,724	14,989	7,197	7,792	54.8	第14回国勢調査
17.57	2,329	8,906	4,301	4,605	506.9	273.95	3,709	14,943	7,163	7,780	54.5	
17.57	2,400	9,051	4,380	4,671	515.1	273.95	3,694	14,815	7,109	7,706	54.1	
17.57	2,483	9,346	4,543	4,803	531.9	273.95	3,749	14,777	7,092	7,685	53.9	
17.57	...	...	...	...	...	273.95	...	...	...	...	...	平成3年4月1日合併
17.57	...	...	...	...	...	273.95	...	...	...	...	...	
17.57	...	...	...	...	...	273.95	...	...	...	...	...	
17.57	...	...	...	...	...	273.95	...	...	...	...	...	
17.57	3,046	10,433	5,079	5,354	593.8	273.95	3,783	14,590	7,025	7,565	53.3	第16回国勢調査
17.57	...	...	...	...	...	273.95	...	...	...	...	...	
17.57	...	...	...	...	...	273.95	...	...	...	...	...	
17.57	...	...	...	...	...	273.95	...	...	...	...	...	
17.57	...	...	...	...	...	273.95	...	...	...	...	...	
17.57	3,501	11,161	5,469	5,692	635.2	273.95	3,887	14,399	6,963	7,436	52.6	第17回国勢調査
17.57	...	...	...	...	...	273.95	...	...	...	...	...	
17.57	...	...	...	...	...	273.95	...	...	...	...	...	
17.57	...	...	...	...	...	273.95	...	...	...	...	...	
17.57	...	...	...	...	...	273.95	...	...	...	...	...	
17.57	3,895	11,741	5,749	5,992	668.2	273.95	3,980	14,076	6,863	7,213	51.4	第18回国勢調査
17.57	...	...	...	...	...	273.95	...	...	...	...	...	
17.57	...	...	...	...	...	273.95	...	...	...	...	...	
17.57	...	...	...	...	...	273.95	...	...	...	...	...	
17.57	...	...	...	...	...	273.95	...	...	...	...	...	
17.57	4,119	11,809	5,749	6,060	672.1	273.95	3,993	13,477	6,520	6,957	49.2	第19回国勢調査
17.57	...	...	...	...	...	273.95	...	...	...	...	...	
17.57	...	...	...	...	...	273.95	...	...	...	...	...	
17.57	...	...	...	...	...	273.95	...	...	...	...	...	
17.57	...	...	...	...	...	273.95	...	...	...	...	...	
17.57	4,420	12,073	5,928	6,145	687.1	273.95	3,919	12,542	6,106	6,436	45.6	第20回国勢調査
17.57	...	...	...	...	...	273.95	...	...	...	...	...	
17.57	...	...	...	...	...	273.95	...	...	...	...	...	
17.57	...	...	...	...	...	273.95	...	...	...	...	...	
17.57	...	...	...	...	...	273.95	...	...	...	...	...	
17.57	4,846	12,083	5,977	6,106	687.7	273.95	3,897	11,672	5,729	5,943	42.60631502	第21回国勢調査
17.57	...	...	...	...	...	273.95	...	...	...	...	...	
17.57	...	...	...	...	...	273.95	...	...	...	...	...	
17.57	...	...	...	...	...	273.95	...	...	...	...	...	
17.57	...	...	...	...	...	273.95	...	...	...	...	...	
17.57	...	...	...	...	...	273.95	...	...	...	...	...	
17.57	...	...	...	...	...	273.95	...	...	...	...	...	人口移動報告年報

資料 岩手県「岩手県人口移動報告年報」、総務省統計局「国勢調査」

人口

8 戸籍人口及び住民基本台帳人口 (各年度3月末現在 単位：世帯、人)

年度	戸籍		住民基本台帳			
	本籍数	本籍人口	世帯数	人口		
				総数	男	女
令和2年度	37,776	90,489	39,755	92,339	45,924	46,415
3	37,680	89,887	40,411	92,181	46,075	46,106
4	37,486	89,276	41,106	91,920	46,109	45,811
5	37,284	88,481	41,569	91,238	45,845	45,393
6	37,034	87,530	42,278	90,852	45,787	45,065

注) 平成24年度より世帯数・人口は外国人を含んでいる。 資料 市民課

9 自然動態、社会動態及び戸籍の届出件数

年度	人口増減	自然動態							増減
		出生			死亡				
		総数	男	女	総数	男	女		
令和2年度	41	548	269	279	1,060	506	554	△ 512	
3	△ 157	549	302	247	1,097	545	552	△ 548	
4	△ 261	511	266	245	1,171	577	594	△ 660	
5	△ 682	483	250	233	1,200	610	590	△ 717	
令和6年度	△ 386	473	224	249	1,276	649	627	△ 803	
4月	△ 1	43	20	23	111	63	48	△ 68	
5月	2	44	22	22	92	45	47	△ 48	
6月	△ 4	32	13	19	84	36	48	△ 52	
7月	△ 15	60	30	30	90	39	51	△ 30	
8月	△ 19	45	23	22	88	36	52	△ 43	
9月	△ 83	31	13	18	119	61	58	△ 88	
10月	24	47	16	31	106	62	44	△ 59	
11月	△ 6	35	16	19	109	58	51	△ 74	
12月	△ 26	31	14	17	109	62	47	△ 78	
1月	△ 78	40	20	20	156	81	75	△ 116	
2月	△ 16	31	21	10	110	60	50	△ 79	
3月	△ 164	34	16	18	102	46	56	△ 68	

注1) 平成24年7月より外国人を含んでいる。

注2) 職権消除の数値には帰化による外国人の減少を含んでいる。

## 10 国籍別外国人登録人口

(各年度3月末現在 単位：人)

年度	男女別	総数	ベトナム	中国	フィリピン	韓国及び朝鮮	インドネシア	米国	その他
令和2年度	計	765	313	106	98	91	51	14	92
	男	318	120	30	18	40	47	10	53
	女	447	193	76	80	51	4	4	39
3	計	764	315	99	87	92	50	12	109
	男	340	148	26	17	40	42	8	59
	女	424	167	73	70	52	8	4	50
4	計	953	420	103	128	89	75	9	129
	男	452	211	30	38	40	59	7	67
	女	501	209	73	90	49	16	2	62
5	計	1,226	538	112	139	97	179	10	151
	男	591	242	35	39	43	143	8	81
	女	635	296	77	100	54	36	2	70
6	計	1,408	585	121	138	99	251	10	204
	男	704	269	45	43	44	194	7	102
	女	704	316	76	95	55	57	3	102

資料 市民課

(各年度3月末現在 単位：人、件)

社会動態									増減	婚姻	離婚
転入				転出							
総数	県内から	県外から	職権記載	総数	県内へ	県外へ	職権消除				
3,531	1,656	1,833	42	2,978	1,034	1,916	27	553	365	157	
3,594	1,666	1,898	30	3,203	1,253	1,929	21	391	352	137	
3,929	1,702	2,194	33	3,530	1,369	2,139	22	399	309	148	
3,739	1,613	2,105	21	3,704	1,358	2,326	20	35	350	140	
3,866	1,537	2,287	42	3,449	1,242	2,182	25	417	340	129	
510	249	257	4	443	180	263	0	67	27	8	
297	116	179	2	247	86	161	0	50	34	2	
261	93	164	4	213	79	133	1	48	21	8	
258	109	144	5	243	112	129	2	15	39	18	
244	100	142	2	220	83	136	1	24	26	18	
230	73	150	7	225	77	148	0	5	18	11	
310	122	184	4	227	78	144	5	83	23	11	
261	74	186	1	193	77	113	3	68	35	9	
260	102	155	3	208	66	141	1	52	43	8	
261	68	189	4	223	96	126	1	38	13	7	
249	80	169	0	186	65	121	0	63	21	8	
725	351	368	6	821	243	567	11	△ 96	40	21	

資料 市民課

Ⅲ 国勢調査

11 年齢・男女別人口

(各年10月1日現在 単位：人、%)

年齢	平成22年			平成27年			令和2年		
	総数	男	女	総数	男	女	総数	男	女
総数	93,138	45,666	47,472	93,511	46,250	47,261	93,045	46,852	46,193
0～4	4,184	2,126	2,058	3,861	2,022	1,839	3,314	1,697	1,617
5～9	4,616	2,332	2,284	4,308	2,222	2,086	3,853	2,019	1,834
10～14	4,739	2,450	2,289	4,611	2,348	2,263	4,253	2,195	2,058
15～19	4,460	2,343	2,117	4,453	2,350	2,103	4,219	2,203	2,016
20～24	3,844	1,949	1,895	3,705	1,955	1,750	3,684	1,985	1,699
25～29	5,128	2,598	2,530	4,464	2,365	2,099	4,185	2,267	1,918
30～34	6,525	3,387	3,138	5,518	2,821	2,697	4,844	2,615	2,229
35～39	7,007	3,747	3,260	6,709	3,524	3,185	5,758	3,016	2,742
40～44	6,118	3,169	2,949	7,218	3,905	3,313	6,822	3,635	3,187
45～49	5,782	3,002	2,780	6,162	3,210	2,952	7,334	4,017	3,317
50～54	5,751	2,942	2,809	5,800	3,033	2,767	6,127	3,227	2,900
55～59	6,773	3,391	3,382	5,862	3,021	2,841	5,771	3,041	2,730
60～64	6,591	3,211	3,380	6,690	3,302	3,388	5,646	2,861	2,785
65～69	5,150	2,355	2,795	6,486	3,109	3,377	6,402	3,102	3,300
70～74	4,891	2,177	2,714	4,909	2,184	2,725	6,030	2,792	3,238
75～79	4,487	1,827	2,660	4,476	1,901	2,575	4,473	1,878	2,595
80～84	3,371	1,206	2,165	3,855	1,458	2,397	3,782	1,474	2,308
85～89	1,851	542	1,309	2,482	763	1,719	2,725	873	1,852
90～94	755	186	569	1,031	267	764	1,397	354	1,043
95～99	216	35	181	250	59	191	371	72	299
100～	26	3	23	57	6	51	58	9	49
不詳	873	688	185	604	425	179	1,997	1,520	477
(再掲)									
14歳以下	13,539	6,908	6,631	12,780	6,592	6,188	11,420	5,911	5,509
15～64	57,979	29,739	28,240	56,581	29,486	27,095	54,390	28,867	25,523
65歳以上	20,747	8,331	12,416	23,546	9,747	13,799	25,238	10,554	14,684
不詳	873	688	185	604	425	179	1,997	1,520	477
年齢別割合									
14歳以下	14.5	15.1	14.0	13.7	14.3	13.1	12.3	12.6	11.9
15～64	62.3	65.1	59.5	60.5	63.8	57.3	58.5	61.6	55.3
65歳以上	22.3	18.2	26.2	25.2	21.1	29.2	27.1	22.5	31.8
不詳	0.9	1.5	0.4	0.6	0.9	0.4	2.1	3.2	1.0

資料 総務省統計局「国勢調査」

12 地区別世帯数・男女別人口 (各年10月1日現在 単位：人)

区分	平成22年				平成27年				令和2年			
	世帯数	総数	男	女	世帯数	総数	男	女	世帯数	総数	男	女
旧北上市	25,956	67,852	33,397	34,455	27,522	68,896	34,216	34,680	30,172	69,290	35,146	34,144
黒沢尻	14,124	33,266	16,437	16,829	15,122	34,374	17,206	17,168	16,758	35,379	18,207	17,172
飯豊	4,471	12,699	6,210	6,489	4,820	12,861	6,360	6,501	5,359	12,952	6,536	6,416
二子	1,085	3,451	1,702	1,749	1,096	3,363	1,660	1,703	1,164	3,297	1,643	1,654
更木	372	1,256	598	658	361	1,187	560	627	337	1,033	480	553
黒岩	318	1,020	489	531	298	939	454	485	308	876	420	456
口内	508	1,703	830	873	499	1,570	762	808	478	1,357	653	704
稲瀬	249	854	418	436	255	843	416	427	250	752	372	380
相去	3,017	8,247	4,118	4,129	3,117	8,293	4,096	4,197	3,374	8,100	4,049	4,051
鬼柳	1,812	5,356	2,595	2,761	1,954	5,466	2,702	2,764	2,144	5,544	2,786	2,758
旧江釣子村	4,119	11,809	5,749	6,060	4,420	12,073	5,928	6,145	4,846	12,083	5,977	6,106
旧和賀町	3,993	13,477	6,520	6,957	3,919	12,542	6,106	6,436	3,897	11,672	5,729	5,943
横川目	1,205	3,876	1,853	2,023	1,146	3,516	1,668	1,848	1,106	3,167	1,558	1,609
岩崎	1,129	4,046	1,952	2,094	1,072	3,605	1,761	1,844	1,022	3,212	1,562	1,650
藤根	1,659	5,555	2,715	2,840	1,701	5,421	2,677	2,744	1,769	5,293	2,609	2,684
合計	34,068	93,138	45,666	47,472	35,861	93,511	46,250	47,261	38,915	93,045	46,852	46,193

注) 村崎野の一部は黒沢尻地区、資料 総務省統計局「国勢調査」  
 藤沢の一部は黒沢尻地区・飯豊地区、  
 仙人の一部は横川目地区・岩崎地区に含まれる。

13 年齢5歳階級別、配偶関係及び男女別15歳以上人口 (令和2年10月1日現在 単位：人)

年齢	男					女				
	総数	未婚	有配偶	死別	離別	総数	未婚	有配偶	死別	離別
総数	39,421	11,878	22,642	1,138	1,624	40,207	7,505	22,431	5,908	2,687
15～19	2,203	2,178	4	-	-	2,016	1,996	6	-	2
20～24	1,985	1,676	121	-	7	1,699	1,371	188	-	10
25～29	2,267	1,414	592	-	24	1,918	976	753	2	48
30～34	2,615	1,118	1,187	1	76	2,229	662	1,368	3	112
35～39	3,016	964	1,735	3	101	2,742	512	1,969	12	169
40～44	3,635	963	2,260	13	169	3,187	460	2,352	14	269
45～49	4,017	1,075	2,445	13	239	3,317	441	2,409	38	324
50～54	3,227	781	2,026	26	210	2,900	294	2,124	59	320
55～59	3,041	599	2,071	44	207	2,730	201	2,089	112	266
60～64	2,861	456	2,055	68	164	2,785	170	2,090	206	261
65～69	3,102	372	2,309	117	194	3,300	130	2,311	466	310
70～74	2,792	193	2,239	156	128	3,238	113	2,110	657	259
75～79	1,878	62	1,547	149	68	2,595	65	1,380	891	164
80～84	1,474	19	1,174	207	26	2,308	50	837	1,179	94
85歳以上	1,308	8	877	341	11	3,243	64	445	2,269	79

注) 総数には、配偶関係「不詳」を含んでいる。資料 総務省統計局「国勢調査」

国勢調査

14 町・丁別世帯数及び男女別人口

町・丁名	世帯数	総数	男	女	町・丁名	世帯数
青柳町一丁目	101	169	84	85	中野町三丁目	327
青柳町二丁目	81	169	76	93	花園町一丁目	132
有田町	144	348	183	165	花園町二丁目	126
上野町一丁目	428	1,015	500	515	花園町三丁目	173
上野町二丁目	446	945	481	464	本石町一丁目	91
上野町三丁目	526	1,185	603	582	本石町二丁目	127
上野町四丁目	285	570	294	276	本通り一丁目	128
上野町五丁目	317	618	326	292	本通り二丁目	106
大通り一丁目	196	367	192	175	本通り三丁目	261
大通り二丁目	142	306	159	147	本通り四丁目	186
大通り三丁目	212	395	204	191	孫屋敷	157
大通り四丁目	93	203	100	103	柳原町一丁目	269
大曲町	124	261	141	120	柳原町二丁目	229
鍛冶町一丁目	212	463	249	214	柳原町三丁目	211
鍛冶町二丁目	234	465	241	224	柳原町四丁目	220
鍛冶町三丁目	164	298	158	140	柳原町五丁目	261
川岸一丁目	366	742	395	347	さくら通り一丁目	53
川岸二丁目	167	355	182	173	さくら通り二丁目	63
川岸三丁目	412	768	398	370	さくら通り三丁目	163
川岸四丁目	262	560	285	275	さくら通り四丁目	233
九年橋一丁目	285	480	257	223	さくら通り五丁目	269
九年橋二丁目	128	255	138	117	芳町	90
九年橋三丁目	395	660	355	305	若宮町一丁目	367
黒沢尻一丁目	382	898	473	425	若宮町二丁目	266
黒沢尻二丁目	60	133	69	64	小鳥崎	88
黒沢尻三丁目	382	848	428	420	里分	918
黒沢尻四丁目	140	294	131	163	立花	696
幸町	123	230	129	101	町分	521
新穀町一丁目	324	537	267	270	飯豊	375
新穀町二丁目	79	188	126	62	成田	177
諏訪町一丁目	66	136	71	65	藤沢	747
諏訪町二丁目	90	173	81	92	村崎野	4,054
堤ヶ丘一丁目	180	396	206	190	北工業団地	-
堤ヶ丘二丁目	244	613	294	319	流通センタ一	6
常盤台一丁目	513	1,041	527	514	二子町	1,164
常盤台二丁目	224	558	260	298	更木	298
常盤台三丁目	293	708	357	351	臥牛	39
常盤台四丁目	502	1,096	528	568	黒岩	216
中野町一丁目	294	577	285	292	平沢	68
中野町二丁目	411	954	455	499	湯沢	24

国勢調査

(令和2年10月1日現在 単位：世帯、人)

総数	男	女	町・丁目	世帯数	総数	男	女
659	341	318	口内町	478	1,357	653	704
277	136	141	稲瀬町	250	752	372	380
224	116	108	相去町	1,731	4,481	2,268	2,213
387	185	202	大堤北一丁目	151	359	163	196
143	91	52	大堤北二丁目	253	578	274	304
183	119	64	大堤西一丁目	119	289	156	133
236	121	115	大堤西二丁目	213	447	236	211
151	86	65	大堤東一丁目	154	356	179	177
462	271	191	大堤東二丁目	71	173	83	90
422	205	217	大堤東三丁目	91	206	97	109
362	176	186	大堤南一丁目	196	386	196	190
484	251	233	大堤南二丁目	192	433	194	239
425	238	187	大堤南三丁目	203	392	203	189
387	218	169	鬼柳町	1,926	4,817	2,446	2,371
434	223	211	上鬼柳	11	38	19	19
572	280	292	下鬼柳	207	689	321	368
133	71	62	小計	30,172	69,290	35,146	34,144
160	87	73					
530	215	315	上江釣子	1,342	3,553	1,768	1,785
408	238	170	下江釣子	754	2,129	985	1,144
615	347	268	滑田	338	1,112	545	567
197	107	90	新平	62	206	96	110
703	387	316	鳩岡崎	356	1,038	511	527
452	241	211	北鬼柳	1,994	4,045	2,072	1,973
278	117	161	小計	4,846	12,083	5,977	6,106
2,195	1,167	1,028					
1,865	918	947	和賀町横川目	791	2,323	1,128	1,195
1,058	567	491	和賀町豎川目	304	821	421	400
1,157	542	615	和賀町仙人	50	109	54	55
458	241	217	和賀町岩沢	88	178	88	90
1,814	899	915	和賀町山口	145	438	221	217
9,510	4,847	4,663	和賀町煤孫	239	781	378	403
-	-	-	和賀町岩崎	338	1,199	570	629
13	7	6	和賀町岩崎新田	173	530	260	270
3,297	1,643	1,654	和賀町藤根	888	2,746	1,383	1,363
906	417	489	和賀町長沼	762	2,204	1,057	1,147
127	63	64	和賀町後藤	119	343	169	174
619	299	320	小計	3,897	11,672	5,729	5,943
186	87	99					
71	34	37	合計	38,915	93,045	46,852	46,193

資料 総務省統計局「国勢調査」

国勢調査

15 産業（大分類）、年齢（5歳階級）、男女別15歳以上就業者数

年齢別 ・ 男女別	総数	第1次産業		第2次産業			第3次産業			
		農業, 林業	漁業	鉱業, 採 石業, 採 利採取業	建設業	製造業	電気・ガ ス・熱供 給・水道業	情報 通信業	運輸業, 郵便業	卸売業, 小売業
総数	45,361	2,560	3	9	3,313	13,222	268	367	2,673	5,705
15～19	516	7	1	-	30	254	3	2	13	59
20～24	2,416	21	-	-	152	981	7	28	85	290
25～29	3,041	46	-	-	206	1,030	22	36	157	367
30～34	3,588	45	-	-	206	1,307	21	44	188	439
35～39	4,379	74	-	-	282	1,457	20	51	254	623
40～44	5,376	108	-	-	437	1,709	39	50	297	676
45～49	5,817	120	1	2	423	1,961	46	44	404	761
50～54	4,863	104	1	-	315	1,591	35	45	333	626
55～59	4,563	136	-	2	283	1,412	38	41	363	565
60～64	3,992	233	-	-	326	883	24	18	323	543
65歳以上	6,810	1,666	-	5	653	637	13	8	256	756
男	25,635	1,530	3	3	2,766	9,473	228	264	1,955	2,489
15～19	295	4	1	-	25	172	2	1	8	19
20～24	1,360	18	-	-	127	674	7	23	58	134
25～29	1,710	30	-	-	172	744	19	24	102	179
30～34	2,043	31	-	-	162	959	16	27	135	188
35～39	2,432	52	-	-	227	1,079	15	35	177	273
40～44	2,993	69	-	-	369	1,247	32	33	206	294
45～49	3,331	78	1	1	363	1,403	39	36	286	341
50～54	2,694	64	1	-	248	1,143	33	32	232	245
55～59	2,593	75	-	-	235	1,015	32	32	280	220
60～64	2,267	132	-	-	277	624	20	14	254	216
65歳以上	3,917	977	-	2	561	413	13	7	217	380
女	19,726	1,030	-	6	547	3,749	40	103	718	3,216
15～19	221	3	-	-	5	82	1	1	5	40
20～24	1,056	3	-	-	25	307	-	5	27	156
25～29	1,331	16	-	-	34	286	3	12	55	188
30～34	1,545	14	-	-	44	348	5	17	53	251
35～39	1,947	22	-	-	55	378	5	16	77	350
40～44	2,383	39	-	-	68	462	7	17	91	382
45～49	2,486	42	-	1	60	558	7	8	118	420
50～54	2,169	40	-	-	67	448	2	13	101	381
55～59	1,970	61	-	2	48	397	6	9	83	345
60～64	1,725	101	-	-	49	259	4	4	69	327
65歳以上	2,893	689	-	3	92	224	-	1	39	376

(令和2年10月1日現在 単位：人)

第3次産業										分類不能 の産業
金融業, 保険業	不動産業, 物品 賃貸業	学術研究, 専門・技術 サービス業	宿泊業, 飲食サー ビス業	生活関連 サービス 業, 娯楽業	教育, 学 習支援業	医療, 福祉	複合サー ビス事業	サービス業 (他に分類さ れないもの)	公務 (他に分類さ れないもの)	
628	555	839	2,220	1,331	1,766	5,002	449	2,407	1,272	772
4	3	4	64	5	5	15	8	8	6	25
31	17	38	145	59	70	267	32	80	64	49
65	30	47	128	65	105	430	33	111	112	51
57	42	58	167	95	102	458	29	126	148	56
65	48	81	184	153	128	563	36	173	123	64
62	50	112	262	159	197	697	58	249	154	60
78	65	91	256	108	304	561	60	283	155	94
70	46	93	184	113	274	504	56	266	135	72
68	34	81	192	112	245	508	66	246	121	50
68	66	82	203	125	181	438	47	299	82	51
60	154	152	435	337	155	561	24	566	172	200
255	310	535	680	441	748	1,029	243	1,463	778	442
1	1	3	21	1	-	8	1	4	5	18
9	10	27	58	19	22	58	7	46	31	32
22	16	28	43	25	31	105	17	69	57	27
24	25	35	57	23	37	99	15	80	91	39
28	22	47	58	65	49	86	19	103	66	31
20	26	63	86	61	73	97	34	157	89	37
37	36	51	67	38	117	85	35	165	101	51
26	22	63	53	32	105	81	33	162	74	45
25	20	47	48	30	128	106	42	150	80	28
34	42	57	63	35	93	98	25	192	59	32
29	90	114	126	112	93	206	15	335	125	102
373	245	304	1,540	890	1,018	3,973	206	944	494	330
3	2	1	43	4	5	7	7	4	1	7
22	7	11	87	40	48	209	25	34	33	17
43	14	19	85	40	74	325	16	42	55	24
33	17	23	110	72	65	359	14	46	57	17
37	26	34	126	88	79	477	17	70	57	33
42	24	49	176	98	124	600	24	92	65	23
41	29	40	189	70	187	476	25	118	54	43
44	24	30	131	81	169	423	23	104	61	27
43	14	34	144	82	117	402	24	96	41	22
34	24	25	140	90	88	340	22	107	23	19
31	64	38	309	225	62	355	9	231	47	98

資料 総務省統計局「国勢調査」

国勢調査

16 人口集中地区人口、面積等

(各年10月1日現在 単位：人、km<sup>2</sup>、%)

年次	人口	人口集中地区人口	市総面積	人口集中地区面積	人口集中地区人口密度	全域に占める人口集中地区の割合	
						人口	面積
平成22年	93,138	28,237	437.55	7.17	3,938.2	30.32	1.6
27	93,511	30,471	437.55	7.51	4,057.4	32.59	1.7
令和2年	93,045	32,129	437.55	7.78	4,129.7	34.53	1.8

注) 人口集中地区とは、原則として1km<sup>2</sup>当たり4,000人以上の人口密度の高い調査区が市町村内で隣接し、人口5,000人以上の地域を構成する調査区の集まりのことをいう。

資料 総務省統計局「国勢調査」

17 年齢5歳階級別、男女別人口（人口集中地区）

(各年10月1日現在 単位：人)

年齢階級	平成22年			平成27年			令和2年		
	総数	男	女	総数	男	女	総数	男	女
総数	28,237	13,979	14,258	30,471	15,255	15,216	32,129	16,566	15,563
年少人口									
0～4歳	1,393	707	686	1,354	703	651	1,239	628	611
5～9歳	1,357	673	684	1,462	745	717	1,358	709	649
10～14歳	1,344	671	673	1,433	700	733	1,475	760	715
小計	4,094	2,051	2,043	4,249	2,148	2,101	4,072	2,097	1,975
生産年齢人口									
15～19歳	1,297	683	614	1,432	754	678	1,476	786	690
20～24歳	1,217	628	589	1,304	689	615	1,408	765	643
25～29歳	1,656	818	838	1,602	833	769	1,588	865	723
30～34歳	2,155	1,137	1,018	1,902	937	965	1,814	969	845
35～39歳	2,341	1,258	1,083	2,322	1,253	1,069	2,091	1,091	1,000
40～44歳	2,034	1,073	961	2,590	1,404	1,186	2,473	1,356	1,117
45～49歳	1,845	1,012	833	2,204	1,170	1,034	2,711	1,491	1,220
50～54歳	1,723	899	824	1,947	1,083	864	2,242	1,199	1,043
55～59歳	1,834	948	886	1,847	984	863	1,944	1,094	850
60～64歳	1,824	856	968	1,879	953	926	1,771	898	873
小計	17,926	9,312	8,614	19,029	10,060	8,969	19,518	10,514	9,004
老年人口									
65～69歳	1,511	688	823	1,858	862	996	1,810	892	918
70～74歳	1,396	624	772	1,454	625	829	1,735	774	961
75～79歳	1,308	508	800	1,347	579	768	1,357	552	805
80～84歳	950	360	590	1,161	418	743	1,129	443	686
85～89歳	490	150	340	712	233	479	851	268	583
90～94歳	192	47	145	274	90	184	402	106	296
95～99歳	61	10	51	61	19	42	96	27	69
100～	5	-	5	14	1	13	15	2	13
小計	5,913	2,387	3,526	6,881	2,827	4,054	7,395	3,064	4,331
年齢不詳	304	229	75	312	220	92	1,144	891	253

資料 総務省統計局「国勢調査」

18 労働力状態及び男女別15歳以上人口 (各年10月1日現在 単位：人)

区分		平成22年			平成27年			令和2年			
		総数	男	女	総数	男	女	総数	男	女	
15歳以上人口		79,019	38,293	40,726	80,127	39,233	40,894	79,628	39,421	40,207	
労働力	総数	48,459	28,094	20,365	49,063	28,025	21,038	47,000	26,675	20,325	
	就業者	総数	44,759	25,560	19,199	47,239	26,812	20,427	45,361	25,635	19,726
		主に仕事	38,977	24,719	14,258	41,181	25,913	15,268	40,104	24,648	15,456
		家事のほか仕事	5,038	494	4,544	5,280	582	4,698	4,263	554	3,709
		通学のかたわら仕事	156	65	91	140	70	70	201	91	110
		休業者	588	282	306	638	247	391	793	342	451
	完全失業者	3,700	2,534	1,166	1,824	1,213	611	1,639	1,040	599	
非労働力	総数	28,292	8,845	19,447	28,538	9,651	18,887	25,715	8,872	16,843	
	家事	12,405	1,329	11,076	10,024	1,023	9,001	9,108	1,195	7,913	
	通学	4,268	2,215	2,053	4,282	2,200	2,082	3,585	1,825	1,760	
	その他	11,619	5,301	6,318	14,232	6,428	7,804	13,022	5,852	7,170	
不詳		2,268	1,354	914	2,526	1,557	969	6,913	3,874	3,039	

資料 総務省統計局「国勢調査」

19 住居の種類、住宅の所有関係別一般世帯数等 (令和2年10月1日現在)

住居の種類及び住宅の所有の関係	世帯数(世帯)	世帯人員(人)	1世帯当たり人員(人)
一般世帯	38,808	91,515	2.36
住宅に住む一般世帯	38,271	90,865	2.37
主世帯	37,836	90,134	2.38
持ち家	23,822	67,707	2.84
公営の借家	894	1,694	1.89
民営の借家	11,501	18,416	1.60
給与住宅	1,619	2,317	1.43
間借	435	731	1.68
住宅以外に住む一般世帯	537	650	1.21

資料 総務省統計局「国勢調査」

国勢調査

20 産業（大分類）、従業上の地位及び男女別15歳以上就業者数

男女別・産業別	総数	雇用者	役員	雇人のある 業主	雇人のない 業主	家族 従業者	家庭 内職者	不詳
総数	45,361	37,952	1,793	723	2,781	1,469	49	594
第1次産業	2,563	498	63	96	1,071	831	-	4
農業、林業	2,560	496	62	96	1,071	831	-	4
漁業	3	2	1	-	-	-	-	-
第2次産業	16,544	14,953	740	141	394	141	43	132
鉱業、採石業、砂利採取業	9	8	1	-	-	-	-	-
建設業	3,313	2,437	399	106	256	86	-	29
製造業	13,222	12,508	340	35	138	55	43	103
第3次産業	25,482	22,132	984	481	1,240	463	6	176
電気・ガス・熱供給・水道業	268	263	2	-	-	-	-	3
情報通信業	367	313	21	2	30	1	-	-
運輸業、郵便業	2,673	2,532	75	6	26	3	-	31
卸売業、小売業	5,705	4,915	313	87	223	127	-	40
金融業、保険業	628	581	37	2	6	-	-	2
不動産業、物品賃貸業	555	360	77	11	78	29	-	-
学術研究、専門・技術サービス業	839	625	55	37	92	27	-	3
宿泊業、飲食サービス業	2,220	1,718	91	137	152	108	-	14
生活関連サービス業、娯楽業	1,331	860	49	72	259	77	1	13
教育、学習支援業	1,766	1,609	11	17	109	8	-	12
医療、福祉	5,002	4,707	87	76	41	49	-	42
複合サービス事業	449	432	3	6	4	2	-	2
サービス業（他に分類されないもの）	2,407	1,945	163	28	220	32	5	14
公務（他に分類されるものを除く）	1,272	1,272	-	-	-	-	-	-
分類不能の産業	772	369	6	5	76	34	-	282
男	25,635	21,069	1,350	562	2,009	267	10	368
第1次産業	1,533	306	50	92	942	140	-	3
農業、林業	1,530	304	49	92	942	140	-	3
漁業	3	2	1	-	-	-	-	-
第2次産業	12,242	10,999	604	134	354	42	10	99
鉱業、採石業、砂利採取業	3	3	-	-	-	-	-	-
建設業	2,766	2,024	329	104	254	29	-	26
製造業	9,473	8,972	275	30	100	13	10	73
第3次産業	11,418	9,564	692	332	662	77	-	91
電気・ガス・熱供給・水道業	228	223	2	-	-	-	-	3
情報通信業	264	222	18	2	22	-	-	-
運輸業、郵便業	1,955	1,838	60	6	25	-	-	26

(令和2年10月1日現在 単位:人)

男女別・産業別	総数	雇用者	役員	雇人のある 業主	雇人のない 業主	家族 従業者	家庭 内職者	不詳
男 (続き)								
卸売業, 小売業	2,489	2,029	209	71	138	24	-	18
金融業, 保険業	255	216	32	1	5	-	-	1
不動産業, 物品賃貸業	310	191	51	8	54	6	-	-
学術研究, 専門・技術サービス業	535	379	45	33	72	4	-	2
宿泊業, 飲食サービス業	680	442	59	83	68	19	-	9
生活関連サービス業, 娯楽業	441	303	26	26	65	14	-	7
教育・学習支援業	748	705	8	7	22	1	-	5
医療・福祉	1,029	867	53	66	32	3	-	8
複合サービス事業	243	235	3	2	2	-	-	1
サービス業 (他に分類されないもの)	1,463	1,136	126	27	157	6	-	11
公務 (他に分類されるものを除く)	778	778	-	-	-	-	-	-
分類不能の産業	442	200	4	4	51	8	-	175
女	19,726	16,883	443	161	772	1,202	39	226
第1次産業	1,030	192	13	4	129	691	-	1
農業, 林業	1,030	192	13	4	129	691	-	1
漁業	-	-	-	-	-	-	-	-
第2次産業	4,302	3,954	136	7	40	99	33	33
鉱業, 採石業, 砂利採取業	6	5	1	-	-	-	-	-
建設業	547	413	70	2	2	57	-	3
製造業	3,749	3,536	65	5	38	42	33	30
第3次産業	14,064	12,568	292	149	578	386	6	85
電気・ガス・熱供給・水道業	40	40	-	-	-	-	-	-
情報通信業	103	91	3	-	8	1	-	-
運輸業, 郵便業	718	694	15	-	1	3	-	5
卸売業, 小売業	3,216	2,886	104	16	85	103	-	22
金融業, 保険業	373	365	5	1	1	-	-	1
不動産業, 物品賃貸業	245	169	26	3	24	23	-	-
学術研究, 専門・技術サービス業	304	246	10	4	20	23	-	1
宿泊業, 飲食サービス業	1,540	1,276	32	54	84	89	-	5
生活関連サービス業, 娯楽業	890	557	23	46	194	63	1	6
教育・学習支援業	1,018	904	3	10	87	7	-	7
医療・福祉	3,973	3,840	34	10	9	46	-	34
複合サービス事業	206	197	-	4	2	2	-	1
サービス業 (他に分類されないもの)	944	809	37	1	63	26	5	3
公務 (他に分類されるものを除く)	494	494	-	-	-	-	-	-
分類不能の産業	330	169	2	1	25	26	-	107

資料 総務省統計局「国勢調査」

国勢調査

21 常住地または従業地・通学地による年齢（5歳階級）、男女別人口及び15歳以上就業者数

男女別 ・ 年齢別	常住地による人口（夜間人口）						総数
	総数	従業も 通学もして いない	自宅で従業	自宅外の自 市町村で従 業・通学	県内他市町 村で従業・ 通学	他県で従 業・通学	
総数	93,045	28,322	4,301	39,348	10,067	429	45,361
15歳未満	11,420	4,553	-	5,975	57	1	-
15～19	4,219	91	11	2,465	1,027	73	516
20～24	3,684	285	62	1,849	687	91	2,416
25～29	4,185	414	87	2,212	688	19	3,041
30～34	4,844	549	96	2,589	841	21	3,588
35～39	5,758	637	160	3,154	1,002	10	4,379
40～44	6,822	636	215	3,878	1,176	50	5,376
45～49	7,334	747	276	4,057	1,358	47	5,817
50～54	6,127	725	295	3,399	1,070	36	4,863
55～59	5,771	830	300	3,183	1,001	39	4,563
60～64	5,646	1,372	437	2,827	663	20	3,992
65～69	6,402	2,970	695	2,074	330	18	3,187
70～74	6,030	3,743	729	1,157	132	3	2,074
75歳以上	12,806	10,770	938	529	35	1	1,549
男	46,852	10,421	2,418	20,904	6,474	323	25,635
15歳未満	5,911	2,334	-	3,125	33	1	-
15～19	2,203	42	6	1,352	469	41	295
20～24	1,985	131	32	1,015	379	45	1,360
25～29	2,267	142	60	1,204	417	11	1,710
30～34	2,615	146	62	1,398	534	18	2,043
35～39	3,016	156	91	1,640	663	8	2,432
40～44	3,635	172	135	2,059	718	46	2,993
45～49	4,017	219	175	2,116	942	45	3,331
50～54	3,227	222	167	1,752	706	31	2,694
55～59	3,041	218	171	1,616	744	38	2,593
60～64	2,861	413	232	1,503	482	19	2,267
65～69	3,102	1,110	398	1,142	262	16	1,855
70～74	2,792	1,493	407	669	93	3	1,207
75歳以上	4,660	3,623	482	313	32	1	855
女	46,193	17,901	1,883	18,444	3,593	106	19,726
15歳未満	5,509	2,219	-	2,850	24	-	-
15～19	2,016	49	5	1,113	558	32	221
20～24	1,699	154	30	834	308	46	1,056
25～29	1,918	272	27	1,008	271	8	1,331
30～34	2,229	403	34	1,191	307	3	1,545
35～39	2,742	481	69	1,514	339	2	1,947
40～44	3,187	464	80	1,819	458	4	2,383
45～49	3,317	528	101	1,941	416	2	2,486
50～54	2,900	503	128	1,647	364	5	2,169
55～59	2,730	612	129	1,567	257	1	1,970
60～64	2,785	959	205	1,324	181	1	1,725
65～69	3,300	1,860	297	932	68	2	1,332
70～74	3,238	2,250	322	488	39	-	867
75歳以上	8,146	7,147	456	216	3	-	694

注) 労働力状態には「不詳」を含む。

(令和2年10月1日現在 単位：人)

常住地による就業者数			従業地・通学地による人口（昼間人口）			従業地による就業者数		
自宅外の 自市町村で 従業	県内他市町 村で従業	他県で 従業	総数	うち県内 他市町村 に常住	うち他県に 常住	総数	うち県内 他市町村 に常住	うち他県に 常住
31,237	8,845	292	98,358	14,961	848	51,207	14,158	825
-	-	-	11,385	23	-	-	-	-
396	82	11	4,107	962	26	653	224	6
1,803	485	21	3,851	919	26	2,824	890	24
2,207	679	15	4,680	1,159	43	3,542	1,153	42
2,586	838	21	5,403	1,356	65	4,147	1,353	65
3,153	1,000	10	6,418	1,577	95	5,041	1,577	95
3,878	1,175	50	7,595	1,897	102	6,148	1,895	102
4,056	1,357	47	8,109	2,042	138	6,593	2,042	138
3,397	1,070	36	6,838	1,688	129	5,574	1,688	129
3,183	999	39	6,372	1,546	95	5,165	1,545	95
2,827	663	20	6,105	1,061	81	4,450	1,060	81
2,073	330	18	6,573	494	25	3,358	494	25
1,156	132	3	6,098	185	18	2,142	185	18
522	35	1	12,827	52	5	1,570	52	5
16,612	5,927	252	51,125	10,294	776	30,002	9,789	757
-	-	-	5,892	15	-	-	-	-
223	44	7	2,348	634	21	414	166	4
989	299	11	2,176	591	24	1,646	574	22
1,199	412	9	2,606	728	39	2,054	726	39
1,396	532	18	3,076	951	62	2,504	949	62
1,639	662	8	3,541	1,108	88	2,958	1,108	88
2,059	718	46	4,250	1,285	94	3,608	1,285	94
2,116	942	45	4,529	1,368	131	3,843	1,368	131
1,752	706	31	3,755	1,149	116	3,222	1,149	116
1,616	743	38	3,445	1,107	79	2,998	1,107	79
1,503	482	19	3,227	791	76	2,632	790	76
1,141	262	16	3,233	385	24	1,986	385	24
669	93	3	2,854	141	17	1,269	141	17
310	32	1	4,673	41	5	868	41	5
14,625	2,918	40	47,233	4,667	72	21,205	4,369	68
-	-	-	5,493	8	-	-	-	-
173	38	4	1,759	328	5	239	58	2
814	186	10	1,675	328	2	1,178	316	2
1,008	267	6	2,074	431	4	1,488	427	3
1,190	306	3	2,327	405	3	1,643	404	3
1,514	338	2	2,877	469	7	2,083	469	7
1,819	457	4	3,345	612	8	2,540	610	8
1,940	415	2	3,580	674	7	2,750	674	7
1,645	364	5	3,083	539	13	2,352	539	13
1,567	256	1	2,927	439	16	2,167	438	16
1,324	181	1	2,878	270	5	1,818	270	5
932	68	2	3,340	109	1	1,372	109	1
487	39	-	3,244	44	1	873	44	1
212	3	-	8,154	11	-	702	11	-

資料 総務省統計局「国勢調査」

国勢調査

22 常住地による従業地・通学地別15歳以上就業者数及び通学者数

(各年10月1日現在 単位：人)

常住地による 従業・通学市町村	平成22年			平成27年			令和2年		
	総数	就業者	通学者	総数	就業者	通学者	総数	就業者	通学者
当地に常住する者	49,027	44,759	4,268	51,521	47,239	4,282	48,946	45,361	3,585
当地で従業・通学する者	39,082	36,247	2,835	40,081	37,348	2,733	37,674	35,538	2,136
自宅	4,933	4,933	-	4,936	4,936	-	4,301	4,301	-
自宅外	34,149	31,314	2,835	35,145	32,412	2,733	33,373	31,237	2,136
他市町村で従業・通学の者	9,943	8,510	1,433	10,976	9,470	1,506	10,634	9,262	1,372
県内	9,186	7,899	1,287	10,332	9,011	1,321	10,206	8,970	1,236
盛岡市	1,338	889	449	1,402	984	418	1,188	839	349
奥州市	1,826	1,725	101	2,059	1,946	113	2,054	1,984	70
花巻市	3,138	2,704	434	3,446	2,974	472	3,346	2,926	420
遠野市	62	58	4	111	109	2	136	128	8
一関市	221	168	53	291	185	106	326	193	133
滝沢市	126	33	93	165	58	107	148	56	92
紫波町	82	76	6	75	70	5	80	77	3
矢巾町	151	87	64	149	93	56	154	113	41
西和賀町	226	157	69	186	159	27	158	123	35
金ヶ崎町	1,910	1,898	12	2,163	2,150	13	2,216	2,204	12
平泉町	19	19	-	20	20	-	15	15	0
その他の市町村	87	85	2	265	263	2	385	312	73
県外(他都道府県)	304	212	92	567	391	176	428	292	136
宮城県	171	101	70	233	147	86	229	148	81
秋田県	28	25	3	43	38	5	35	30	5
東京都	26	23	3	68	48	20	33	24	9
その他の都道府県	79	63	16	223	158	65	131	90	41
従業・通学市区町村「不詳・外国」	...	...	...	77	68	9	196	125	71
従業地・通学地「不詳」	...	...	...	464	421	43	638	561	77

資料 総務省統計局「国勢調査」

23 従業地・通学地による常住地別15歳以上就業者数及び通学者数

(各年10月1日現在 単位：人)

従業地・通学地による 常住市町村	平成22年			平成27年			令和2年		
	総数	就業者	通学者	総数	就業者	通学者	総数	就業者	通学者
当地で従業・通学する者	53,002	49,162	3,840	55,194	51,561	3,633	54,294	51,207	3,087
当地に常住する者	39,082	36,247	2,835	40,081	37,348	2,733	37,674	35,538	2,136
自宅	4,933	4,933	-	4,936	4,936	-	4,301	4,301	-
自宅外	34,149	31,314	2,835	35,145	32,412	2,733	33,373	31,237	2,136
他市町村に常住する者	13,465	12,514	951	14,572	13,724	848	15,786	14,983	803
県内	13,020	12,073	947	13,861	13,032	829	14,938	14,158	780
盛岡市	767	750	17	853	823	30	1,111	1,078	33
奥州市	3,136	2,894	242	3,391	3,182	209	3,661	3,457	204
花巻市	5,982	5,586	396	6,291	5,975	316	6,461	6,207	254
遠野市	275	245	30	249	226	23	319	283	36
一関市	290	257	33	327	288	39	320	291	29
滝沢市	120	117	3	135	132	3	180	172	8
紫波町	417	371	46	473	409	64	505	457	48
矢巾町	201	192	9	220	211	9	256	253	3
西和賀町	261	227	34	245	217	28	213	198	15
金ヶ崎町	1,340	1,224	116	1,447	1,359	88	1,621	1,493	128
平泉町	60	55	5	41	36	5	48	42	6
その他の市町村	171	155	16	189	174	15	243	227	16
県外(他都道府県)	445	441	4	711	692	19	848	825	23
宮城県	100	98	2	155	147	8	304	294	10
秋田県	233	233	-	310	308	2	269	265	4
東京都	13	13	-	19	18	1	21	20	1
その他の都道府県	99	97	2	227	219	8	254	246	8
従業・通学市区町村「不詳・外国」で 当地に常住している者	...	...	...	541	489	52	196	125	71
従業地・通学地「不詳」で 当地に常住している者	...	...	...	...	...	...	638	561	77

資料 総務省統計局「国勢調査」

国勢調査

24 常住地または従業地による産業別15歳以上就業者数

産業別	当地に常住する就業者					
	総数		当地で就業する者		他市町村で就業する者	
	平成27年	令和2年	平成27年	令和2年	平成27年	令和2年
総数	47,239	45,361	37,348	35,538	9,470	9,262
第1次産業	3,103	2,563	2,995	2,438	108	125
農業	3,055	2,507	2,961	2,399	94	108
林業	48	53	34	37	14	16
漁業	-	3	-	2	-	1
第2次産業	17,056	16,544	13,197	12,560	3,841	3,882
鉱業、採石業、砂利採取業	7	9	5	7	2	2
建設業	3,561	3,313	2,772	2,616	785	663
製造業	13,488	13,222	10,420	9,937	3,054	3,217
第3次産業	26,246	25,482	20,774	20,128	5,445	5,186
電気・ガス・熱供給・水道業	235	268	141	159	94	109
情報通信業	361	367	248	266	113	100
運輸業、郵便業	2,627	2,673	1,962	2,063	661	589
卸売・小売業	6,237	5,705	5,091	4,620	1,141	1,029
金融・保険業	742	628	585	474	157	152
不動産業、物品賃貸業	556	555	478	475	78	72
学術研究、専門・技術サービス業	811	839	619	655	192	181
宿泊業・飲食サービス業	2,509	2,220	2,180	1,905	326	295
生活関連サービス業、娯楽業	1,518	1,331	1,339	1,176	175	146
教育、学習支援業	1,736	1,766	1,159	1,156	577	605
医療、福祉	4,810	5,002	3,752	3,932	1,051	1,052
複合サービス業	470	449	330	318	140	131
サービス業	2,408	2,407	2,034	2,030	371	358
公務	1,226	1,272	856	899	369	367
分類不能の産業	834	772	382	412	76	69

注) 総数には従業地「不詳」を含んでいる。

25 世帯人員別一般世帯数、世帯数及び世帯人員

年次	総数		一般世帯			
	世帯数	世帯人員	世帯数			
			総数	1人	2人	3人
平成17年	33,623	94,321	33,241	9,378	7,407	6,093
22	34,068	93,138	34,027	9,815	8,082	6,290
27	35,861	93,511	35,800	11,031	8,965	6,649
令和2年	38,915	93,045	38,808	14,264	9,776	6,662

注) 総数には世帯の種類「不詳」を含んでいる。

26 施設等の世帯の種類及び世帯人員

年次	総数		学校の寮・寄宿舍		病院・療養所	
	世帯数	世帯人員	世帯数	世帯人員	世帯数	世帯人員
平成17年	29	953	4	78	6	170
22	41	1,076	2	51	5	154
27	61	1,301	7	76	3	123
令和2年	107	1,530	4	96	2	101

(各年10月1日現在 単位：人)

当地で就業する就業者					
総数		当地に常住する者		他市町村に常住する者	
平成27年	令和2年	平成27年	令和2年	平成27年	令和2年
51,561	51,207	37,837	36,224	13,724	14,983
3,087	2,522	2,995	2,440	92	82
3,035	2,463	2,961	2,400	74	63
52	56	34	38	18	18
-	3	-	2	-	1
19,147	19,237	13,235	12,711	5,912	6,526
7	7	5	7	2	-
3,892	4,082	2,784	2,661	1,108	1,421
15,248	15,148	10,446	10,043	4,802	5,105
28,431	28,598	20,836	20,357	7,595	8,241
271	276	143	159	128	117
385	388	249	268	136	120
3,505	4,014	1,968	2,095	1,537	1,919
6,910	6,497	5,107	4,696	1,803	1,801
864	724	586	478	278	246
616	641	478	483	138	158
930	952	620	660	310	292
2,630	2,345	2,187	1,930	443	415
1,664	1,505	1,344	1,188	320	317
1,546	1,571	1,159	1,165	387	406
4,865	5,238	3,766	3,958	1,099	1,280
470	438	332	320	138	118
2,750	2,924	2,039	2,051	711	873
1,025	1,085	858	906	167	179
896	850	771	716	125	134

資料 総務省統計局「国勢調査」

(各年10月1日現在 単位：世帯、人)

一般世帯				(再掲) 間借り下宿 等の単身者	(再掲) 会社等の独身寮 の単身者
世帯数		世帯人員	1世帯あたり の人員		
4人	5人以上				
5,185	5,178	93,008	2.80	229	628
5,294	4,546	92,062	2.71	223	265
5,117	4,038	92,210	2.58	266	524
4,799	3,307	91,515	2.36	353	415

資料 総務省統計局「国勢調査」

(各年10月1日現在 単位：世帯、人)

社会施設		その他	
世帯数	世帯人員	世帯数	世帯人員
19	705	-	-
33	870	1	1
49	1,095	2	7
62	1,294	39	39

資料 総務省統計局「国勢調査」

事業所

IV 事業所

基幹統計として実施された、事業所・企業の基本的構造を明らかにする「経済センサス-基礎調査」と事業所・企業の経済活動の状況を明らかにする「経済センサス-活動調査」の総務省統計局公表結果を表したものである。

27 経営組織別事業所数及び従業者数

(単位：事業所、人)

区分		平成26年	平成28年	令和3年		
民営	計	事業所数	4,391	4,309	4,001	
		従業者数	47,451	48,317	50,065	
	個人	事業所数	1,775	1,676	1,327	
		従業者数	5,051	4,884	3,839	
	法人	計	事業所数	2,570	2,589	2,634
			従業者数	42,139	43,162	46,005
		法人のうち会社	事業所数	2,241	2,258	2,304
			従業者数	38,174	38,871	41,419
		会社以外の法人	事業所数	329	331	330
			従業者数	3,965	4,291	4,586
法人でない団体	事業所数	46	44	40		
	従業者数	261	271	221		

注) 事業所数には「事業内容等不詳」を含めていない。

資料 総務省統計局「経済センサス-基礎調査」「経済センサス-活動調査」

28 産業大分類別事業所数及び従業者数(民営事業所)

区分	年次	全産業 (公務を除く)	農・林・漁業	鉱業, 採石業, 砂利採取業	建設業	製造業	電気・ガス・ 熱供給・ 水道業	情報通信業	運輸業, 郵便業	卸売業, 小売業
事業所数	平成26年	4,391	34	3	402	402	6	32	131	1,063
	平成28年	4,309	38	5	393	394	6	29	141	1,033
	令和3年	4,001	39	5	375	364	5	26	157	954
従業者数	平成26年	47,451	383	9	3,695	14,658	158	318	3,538	7,655
	平成28年	48,317	435	32	3,711	14,209	180	315	3,720	7,678
	令和3年	50,065	471	63	3,792	14,769	121	309	4,109	7,778

注) 事業所数には「事業内容等不詳」を含めていない。

29 従業者規模別事業所数及び従業者数(民営事業所)

産業大分類	総数		1～4人		5～9人		10～19人	
	事業所数	従業者数	事業所数	従業者数	事業所数	従業者数	事業所数	従業者数
総数	4,001	50,065	2,076	4,326	798	5,255	581	7,887
農・林・漁業	39	471	13	36	12	90	9	123
鉱業, 採石業, 砂利採取業	5	63	3	10	-	-	1	15
建設業	375	3,792	157	349	100	650	75	995
製造業	364	14,769	123	295	38	255	70	999
電気・ガス・熱供給・水道業	5	121	1	4	-	-	2	34
情報通信業	26	309	15	35	5	29	3	36
運輸業, 郵便業	157	4,109	29	79	27	187	37	520
卸売業, 小売業	954	7,778	484	1,106	239	1,554	147	1,946
金融業, 保険業	64	711	22	56	15	100	16	202
不動産, 物品賃貸業	184	801	141	258	28	187	11	154
学術研究, 専門・技術サービス業	122	648	80	160	27	177	8	111
宿泊業, 飲食サービス業	532	3,350	327	686	117	765	43	534
生活関連サービス業, 娯楽業	399	1,552	324	529	31	194	23	320
教育, 学習支援業	113	722	79	136	14	84	7	100
医療, 福祉	333	4,449	104	231	91	640	89	1,247
複合サービス事業	29	397	17	42	7	38	1	17
サービス業(他に分類されないもの)	300	6,023	157	314	47	305	39	534

注) 事業所数には「事業内容等不詳」を含めていない。

事業所

(単位：事業所、人)

金融業, 保険業	不動産, 物品賃貸業	学術研究, 専門・技術 サービス業	宿泊業, 飲食 サービス業	生活関連 サービス業, 娯楽業	教育, 学習支援業	医療, 福祉	複合サービ ス事業	サービス業 (他に分類さ れないもの)
70	192	129	672	487	126	314	33	295
67	187	118	646	467	128	333	33	291
64	184	122	532	399	113	333	29	300
879	710	700	3,724	1,966	595	3,803	544	4,116
792	782	583	3,830	1,913	715	4,216	478	4,728
711	801	648	3,350	1,552	722	4,449	397	6,023

資料 総務省統計局「経済センサス基礎調査」「経済センサス活動調査」

(令和3年6月1日現在 単位：事業所、人)

20~29人		30~49人		50~99人		100人以上		出向・派遣従業者のみ
事業所数	従業者数	事業所数	従業者数	事業所数	従業者数	事業所数	従業者数	事業所数
207	4,906	142	5,446	97	6,584	63	15,661	37
2	42	1	38	2	142	-	-	-
-	-	1	38	-	-	-	-	-
16	374	15	581	11	693	1	150	-
36	863	36	1,398	31	2,160	30	8,799	-
1	28	-	-	1	55	-	-	-
2	52	-	-	-	-	1	157	-
26	636	17	628	16	1,091	4	968	1
30	708	24	954	9	653	6	857	15
7	167	1	30	3	156	-	-	-
2	43	1	43	-	-	1	116	-
3	74	2	65	1	61	-	-	1
24	559	8	303	7	503	-	-	6
9	209	8	300	-	-	-	-	4
6	147	3	120	2	135	-	-	2
24	561	13	482	8	520	4	768	-
2	49	1	44	-	-	1	207	-
17	394	11	422	6	415	15	3,639	8

資料 総務省統計局「経済センサス活動調査」

農業及び林業

V 農業及び林業

30 専兼業別販売農家数

年次	販売農家総数	専業農家		
		総数	男子生産年齢人口がいる	女子生産年齢人口がいる
平成27年	2,710	603	216	175
旧北上市	1,455	365	134	101
旧江釣子村	419	78	28	17
旧和賀町	836	160	54	57
令和2年	...	...	...	...
旧北上市	...	...	...	...
旧江釣子村	...	...	...	...
旧和賀町	...	...	...	...

注1) 販売農家とは、経営耕地面積が30a以上又は年間農産物販売金額が50万円以上の農家をいう。  
 注2) 令和2年から、専兼業別農家数の調査項目は廃止された。

31 主副業別経営体数

年次	販売農家総数	主業農家		
		農家戸数	割合	うち65歳未満の専従者がいる
平成27年	2,710	406	15.0	294
旧北上市	1,455	218	15.0	165
旧江釣子村	419	51	12.2	36
旧和賀町	836	137	16.4	93

年次	個人経営体数	主業経営体		
		経営体数	割合	65歳未満の農業専従者がいる
令和2年	1,949	302	15.5	217
旧北上市	1,048	153	14.6	119
旧江釣子村	305	34	11.1	24
旧和賀町	596	115	19.3	74

注1) 個人経営体とは、個人（世帯）で事業を行う経営体をいう。なお、法人化して事業を行う経営体は含まない。  
 注2) 調査区分変更の為、平成27年は販売農家の数値、令和2年は個人経営体の数値である。  
 注3) 主業経営体とは、農業所得が主（農家所得の50%以上が農業所得）で、農業従事60日以上の65歳未満の者がいる個人経営体をいう。  
 注4) 準主業経営体とは、農外所得が主（農家所得の50%未満が農業所得）で、農業従事60日以上の65歳未満の者がいる個人経営体をいう。  
 注5) 副業的経営体とは、農業従事60日以上の65歳未満の者がいない個人経営体をいう。

(単位：戸)

兼業農家		
総数	第1種 兼業農家	第2種 兼業農家
2,107	302	1,805
1,090	141	949
341	51	290
676	110	566
...	...	...
...	...	...
...	...	...
...	...	...

資料 農林水産省「農林業センサス」

(単位：戸、%)

準主業農家			副業的農家	
農家戸数	割合	うち65歳未満の 専従者がいる	農家戸数	割合
570	21.0	192	1,734	64.0
279	19.2	96	958	65.8
95	22.7	35	273	65.2
196	23.4	61	503	60.2

(単位：経営体、%)

準主業経営体			副業的経営体	
経営体数	割合	65歳未満の 農業専従者 がいる	経営体数	割合
341	17.5	118	1,306	67.0
187	17.8	52	708	67.6
56	18.4	25	215	70.5
98	16.4	41	383	64.3

資料 農林水産省「農林業センサス」

農業及び林業

32 経営耕地面積規模別経営体数

年次	総数					
	計	経営耕地なし	0.3ha未満	0.3～0.5	0.5～1.0	1.0～1.5
平成27年	2,797	31	26	360	720	432
旧北上市	1,513	23	22	235	441	224
旧江釣子村	429	3	1	50	118	77
旧和賀町	855	5	3	75	161	131
令和2年	2,015	31	33	241	460	319
旧北上市	1,087	24	17	151	301	171
旧江釣子村	313	1	6	43	66	60
旧和賀町	615	6	10	47	93	88

33 経営耕地のある農家数と経営耕地面積

(単位:戸、ha)

年次	総農家					
	計		販売農家		自給的農家	
	農家数	経営耕地面積	農家数	経営耕地面積	農家数	経営耕地面積
平成27年	3,846	6,274	2,705	6,069	1,141	206
旧北上市	2,164	2,928	1,450	2,801	714	129
旧江釣子村	581	861	419	831	162	30
旧和賀町	1,101	2,484	836	2,436	265	48
令和2年	2,967	5,460	1,931	5,279	1,036	181
旧北上市	1,693	2,636	1,035	2,524	658	113
旧江釣子村	431	669	303	645	128	24
旧和賀町	843	2,153	593	2,109	250	44

注) 面積は四捨五入した値のため、合計値と一致しないことがある。

資料 農林水産省「農林業センサス」

34 農業経営体の経営耕地の状況

年次	経営耕地のある経営体数	経営耕地総面積	田		畑	
			経営耕地のある経営体数	面積	経営耕地のある経営体数	面積
平成27年	2,766	8,373	2,685	7,658	1,654	634
旧北上市	1,490	3,469	1,424	3,084	990	319
旧江釣子村	426	1,068	421	1,032	229	23
旧和賀町	850	3,836	840	3,541	435	292
令和2年	1,984	8,331	1,872	7,614	952	647
旧北上市	1,063	3,336	978	2,961	576	318
旧江釣子村	312	837	304	803	129	23
旧和賀町	609	4,156	590	3,851	247	304

注) 面積は四捨五入した値のため、合計値と一致しないことがある。

(単位：経営体)

総数					
1.5～2.0	2.0～3.0	3.0～5.0	5.0～10.0	10.0～20.0	20.0ha以上
345	353	231	185	71	43
178	158	96	88	30	18
51	60	31	26	5	7
116	135	104	71	36	18
237	231	186	156	65	56
124	103	70	72	26	28
34	44	24	22	8	5
79	84	92	62	31	23

資料 農林水産省「農林業センサス」

(単位：経営体、ha)

樹園地	
経営耕地のある 経営体数	面積
179	82
136	66
34	12
9	3
138	70
103	59
31	11
4	0

資料 農林水産省「農林業センサス」

農業及び林業

35 年齢階層別世帯員数

年次	総数		14歳以下		15～19		20～24	
		うち男		うち男		うち男		うち男
平成27年(販売農家)	10,797	5,376	933	485	398	207	392	212
旧北上市	5,590	2,792	447	234	220	110	211	111
旧江釣子村	1,805	878	189	94	62	36	70	37
旧和賀町	3,402	1,706	297	157	116	61	111	64
令和2年(個人経営体)	7,285	3,695	573	302	270	149	187	97
旧北上市	3,760	1,917	256	137	146	78	115	60
旧江釣子村	1,234	609	119	66	49	26	31	16
旧和賀町	2,291	1,169	198	99	75	45	41	21
年次	45～49		50～54		55～59		60～64	
		うち男		うち男		うち男		うち男
平成27年(販売農家)	525	271	626	324	859	435	1,099	553
旧北上市	282	156	319	167	433	226	545	274
旧江釣子村	93	42	113	62	158	76	172	95
旧和賀町	150	73	194	95	268	133	382	184
令和2年(個人経営体)	369	205	370	186	468	245	667	340
旧北上市	204	110	217	118	240	131	348	181
旧江釣子村	50	28	56	25	93	49	117	55
旧和賀町	115	67	97	43	135	65	202	104

36 農業の従事日数階層別の農業に60日以上従事した世帯員、役員・構成員（経営主を含む）数

年次	総数		60～99日		100～149		150～199	
		うち男		うち男		うち男		うち男
令和2年	2,896	1,792	660	396	567	315	568	350
旧北上市	1,526	958	367	237	281	154	266	157
旧江釣子村	397	245	95	52	82	47	89	64
旧和賀町	973	589	198	107	204	114	213	129

農業及び林業

(単位：人)

25～29		30～34		35～39		40～44	
	うち男		うち男		うち男		うち男
390	216	451	250	512	291	518	288
183	107	213	115	242	136	288	158
72	31	88	43	94	53	74	42
135	78	150	92	176	102	156	88
222	121	256	150	312	188	402	219
115	64	122	71	149	87	191	103
42	21	44	23	53	28	74	39
65	36	90	56	110	73	137	77
65～69		70～74		75～79		80歳以上	
	うち男		うち男		うち男		うち男
1,031	580	827	358	794	368	1,442	538
550	298	447	204	440	198	770	298
135	72	129	48	136	63	220	84
346	210	251	106	218	107	452	156
847	430	743	430	530	226	1,069	407
411	211	387	213	296	134	563	219
142	74	103	61	89	33	172	65
294	145	253	156	145	59	334	123

資料 農林水産省「農林業センサス」

(単位：人)

200～249		250日以上	
	うち男		うち男
459	296	642	435
253	166	359	244
55	37	76	45
151	93	207	146

資料 農林水産省「農林業センサス」

農業及び林業

37 販売目的の作物別作付（栽培）経営体数と作付面積

年次	水稻		陸稲		稲（飼料用）		小麦	
	作付経営体数	作付面積	作付経営体数	作付面積	作付経営体数	作付面積	作付経営体数	作付面積
平成27年	2,514	5,085	2	X	…	…	75	463
旧北上市	1,308	2,173	1	X	…	…	34	35
旧江釣子村	406	795	1	X	…	…	7	10
旧和賀町	800	2,116	-	X	…	…	34	418
令和2年	1,814	5,000	-	-	109	489	79	623
旧北上市	950	2,256	-	-	65	X	45	X
旧江釣子村	294	666	-	-	11	10	7	23
旧和賀町	570	2,078	-	-	33	358	27	492

年次	大豆		小豆		その他の豆類		なたね	
	作付経営体数	作付面積	作付経営体数	作付面積	作付経営体数	作付面積	作付経営体数	作付面積
平成27年	210	791	29	1	13	4	…	…
旧北上市	139	190	25	X	8	X	…	…
旧江釣子村	27	60	1	X	1	X	…	…
旧和賀町	44	533	3	0	4	X	…	…
令和2年	157	956	11	1	10	1	1	X
旧北上市	112	X	10	X	7	X	1	X
旧江釣子村	16	71	-	-	-	-	-	-
旧和賀町	29	X	1	X	3	X	-	-

年次	やまのいも		はくさい		キャベツ		ほうれんそう	
	作付経営体数	作付面積	作付経営体数	作付面積	作付経営体数	作付面積	作付経営体数	作付面積
平成27年	27	1	188	X	129	X	66	1
旧北上市	27	1	159	X	104	X	49	X
旧江釣子村	-	-	17	0	15	X	10	X
旧和賀町	-	-	12	X	10	X	7	X
令和2年	21	2	78	X	61	18	29	2
旧北上市	21	X	64	X	46	X	22	X
旧江釣子村	-	-	6	0	7	0	4	X
旧和賀町	-	-	8	X	8	X	3	X

年次	なす		トマト		ピーマン		いちご	
	作付経営体数	作付面積	作付経営体数	作付面積	作付経営体数	作付面積	作付経営体数	作付面積
平成27年	127	3	89	3	51	2	13	2
旧北上市	101	X	70	X	26	X	8	X
旧江釣子村	11	X	7	X	4	0	3	X
旧和賀町	15	X	12	X	21	X	2	X
令和2年	50	4	43	6	35	X	5	X
旧北上市	40	X	32	X	12	X	1	X
旧江釣子村	5	0	2	X	2	X	1	X
旧和賀町	5	X	9	X	21	X	3	X

注) 旧市町村別の数値には秘匿分が含まれないため、市の合計値と一致しない場合がある。

38 販売目的の果樹類の品目別栽培経営体数と栽培面積

年次	りんご		ぶどう		日本なし		西洋なし	
	栽培経営体数	栽培面積	栽培経営体数	栽培面積	栽培経営体数	栽培面積	栽培経営体数	栽培面積
平成27年	137	63	2	X	8	0	9	1
旧北上市	107	47	2	X	8	0	9	1
旧江釣子村	30	12	-	-	-	-	-	-
旧和賀町	-	-	-	-	-	-	-	-
令和2年	108	X	4	1	X	X	4	1
旧北上市	80	X	4	X	X	X	4	X
旧江釣子村	28	11	-	-	X	X	-	-
旧和賀町	-	-	-	-	X	X	-	-

注) 旧市町村別の数値には秘匿分が含まれないため、市の合計値と一致しない場合がある。

農業及び林業

(単位：経営体、ha)

大麦・裸麦		そば		その他の雑穀		ばれいしょ		かんしょ	
作付経営体数	作付面積	作付経営体数	作付面積	作付経営体数	作付面積	作付経営体数	作付面積	作付経営体数	作付面積
4	5	10	171	17	14	59	4	3	4
-	-	3	X	12	X	53	X	2	X
2	X	1	X	1	X	3	0	-	-
2	X	6	X	4	X	3	X	1	X
1	X	7	214	8	8	28	1	5	1
-	-	1	X	3	X	21	X	5	X
1	X	1	X	1	X	4	0	-	-
-	-	5	X	4	X	3	X	-	-

こんにゃくいも		その他の工芸農作物		だいこん		にんじん		さといも	
作付経営体数	作付面積	作付経営体数	作付面積	作付経営体数	作付面積	作付経営体数	作付面積	作付経営体数	作付面積
...	...	19	X	177	5	74	X	190	47
...	...	5	X	142	X	57	X	171	X
...	...	-	-	18	0	9	0	13	2
...	...	-	X	17	0	8	X	6	X
1	X	40	16	69	X	34	8	125	50
-	-	19	X	53	X	24	8	115	X
1	X	2	X	8	0	5	0	8	1
-	-	19	6	8	X	5	X	2	X

レタス		ねぎ		たまねぎ		ブロッコリー		きゅうり	
作付経営体数	作付面積	作付経営体数	作付面積	作付経営体数	作付面積	作付経営体数	作付面積	作付経営体数	作付面積
19	X	174	18	124	X	39	X	125	5
12	X	121	X	107	X	33	X	95	X
2	X	18	1	10	0	4	0	14	X
5	X	35	X	7	X	2	X	16	X
15	X	82	X	57	11	18	2	59	6
11	X	54	X	47	X	12	X	41	X
2	X	8	1	6	0	4	0	6	X
2	X	20	X	4	X	2	X	12	X

メロン		すいか		その他の野菜		切り花類		球根類		鉢ものの類		花壇用苗もの類	
作付経営体数	作付面積	作付経営体数	作付面積	作付経営体数	作付面積	栽培経営体数	栽培経営体数	栽培経営体数	栽培経営体数	栽培経営体数	栽培経営体数	栽培経営体数	栽培経営体数
12	0	23	0	288	134	47	1	10	6				
11	X	17	X	148	X	21	1	8	5				
1	X	3	X	34	11	3	-	-	-				
-	-	3	X	106	X	23	-	2	1				
3	X	3	0	211	201	41	-	9	7				
2	X	2	X	114	X	21	-	7	5				
1	X	1	X	24	4	3	-	-	-				
-	-	-	-	73	X	17	-	2	2				

資料 農林水産省「農林業センサス」

(単位：経営体、ha)

もも		かき		くり		うめ		その他の果樹	
栽培経営体数	栽培面積	栽培経営体数	栽培面積	栽培経営体数	栽培面積	栽培経営体数	栽培面積	栽培経営体数	栽培面積
6	0	2	X	7	2	6	0	13	1
6	0	2	X	4	X	5	0	11	X
-	-	-	-	-	-	-	-	-	-
-	-	-	-	3	X	1	0	2	X
3	0	1	X	1	X	X	X	X	X
3	X	1	X	1	X	X	X	X	X
-	-	-	-	-	-	X	X	X	X
-	-	-	-	-	-	X	X	X	X

資料 農林水産省「農林業センサス」

農業及び林業

39 販売目的の家畜等を飼養している経営体数と飼養頭羽数

年次	乳用牛		肉用牛		豚		採卵鶏		ブロイラー
	飼養経営体数	飼養頭数	飼養経営体数	飼養頭数	飼養経営体数	飼養頭数	飼養経営体数	飼養羽数	出荷した経営体数
平成27年	5	114	90	2,577	11	29,724	4	71,500	-
旧北上市	2	X	42	X	10	X	3	X	-
旧江釣子村	-	-	-	-	-	-	-	-	-
旧和賀町	3	X	48	X	1	X	1	X	-
令和2年	6	144	71	X	6	14,565	3	122,500	-
旧北上市	3	X	31	X	6	X	2	X	-
旧江釣子村	-	-	1	X	-	-	-	-	-
旧和賀町	3	X	39	X	-	-	1	X	-

注) 旧市町村別の数値には秘匿分が含まれないため、市の合計値と一致しない場合がある。

40 年齢階層別の基幹的農業従事者数

年次	計	15～19歳	20～24	25～29	30～34	35～39	40～44	45～49	50～54
平成27年(販売農家)	3,356	0	7	19	19	37	36	52	95
旧北上市	1,839	0	5	7	12	18	16	36	51
旧江釣子村	486	0	0	1	1	5	4	2	13
旧和賀町	1,031	0	2	11	6	14	16	14	31
令和2年(個人経営体)	2,434	0	1	8	21	28	38	43	57
旧北上市	1,297	0	0	6	12	22	19	19	39
旧江釣子村	356	0	0	0	1	0	2	4	2
旧和賀町	781	0	1	2	8	6	17	20	16

41 農地移動状況

年度	農業経営基盤強化促進法				農地法第3条				件数
	件数	田	畑	計	件数	田	畑	計	
令和2年度	509	31,218	700	31,918	47	2,536	317	2,853	21
3	752	48,381	760	49,141	54	3,071	333	3,404	13
4	814	42,976	1,097	44,073	27	1,713	269	1,982	17
5	918	48,247	1,013	49,260	46	1,709	158	1,867	12
6	1,355	70,954	954	71,908	65	2,559	526	3,085	3

42 転作実施状況

年次	対策名	水田転作目標面積	実施面積	他用途米面積	実施農家戸数	達成率	転作率
(単位)		a	a	a	戸	%	%
令和2年度	経営所得安定対策	329,539	335,956	16,661	4,474	101.9	41.5
3	〃	346,890	359,626	16,134	4,395	103.7	44.2
4	〃	375,179	384,768	23,910	4,319	102.6	47.3
5	〃	384,131	389,359	20,682	4,267	101.4	47.8
6	〃	381,955	391,544	10,175	3,778	102.5	48.2

注) 転作実施面積には、「他用途米」の面積が含まれている。

(単位：経営体、頭、羽)

プロイラー 出荷羽数	きのこの栽培を行っている経営体数	その他の農業経営を行っている経営体数
-	26	...
-	4	...
-	2	...
-	20	...
-	18	4
-	4	3
-	1	-
-	13	1

資料 農林水産省「農林業センサス」

(単位：人)

55～59	60～64	65～69	70～74	75～79	80歳以上
196	484	654	645	574	538
101	259	333	346	324	331
38	64	86	102	99	71
57	161	235	197	151	136
96	222	508	544	395	473
51	121	252	269	220	267
17	39	81	78	71	61
28	62	175	197	104	145

資料 農林水産省「農林業センサス」

(単位：件、a)

農地法第4条			農地法第5条				合計			
田	畑	計	件数	田	畑	計	件数	田	畑	計
55	84	139	215	1,827	264	2,091	792	35,636	1,365	37,001
177	20	197	187	1,387	2,508	3,895	1,006	53,016	3,621	56,637
162	39	201	157	1,265	384	1,649	1,015	46,116	1,789	47,905
52	58	110	135	1,294	592	1,886	1,111	51,302	1,821	53,123
3	7	10	102	621	364	985	1,525	74,137	1,851	75,988

資料 市農業委員会

10a 当収量	奨励 補助金	作況指数
kg	千円	%
549	1,332,057	102
553	1,387,569	103
534	1,388,872	99
543	1,396,199	104
549	1,336,484	106

資料 農業振興課

農業及び林業

43 農業用機械を所有している経営体数と所有台数 (単位：経営体、台)

年次	動力田植機		トラクター		コンバイン	
	経営体数	台数	経営体数	台数	経営体数	台数
平成27年	1,957	2,030	2,222	2,784	1,607	1,715
旧北上市	984	1,029	1,196	1,461	781	811
旧江釣子村	315	327	339	387	255	269
旧和賀町	658	674	687	936	571	635
令和2年	...	...	...	...	...	...
旧北上市	...	...	...	...	...	...
旧江釣子村	...	...	...	...	...	...
旧和賀町	...	...	...	...	...	...

注) 令和2年から、農業機械の所有台数の調査項目は廃止された。

資料 農林水産省「農林業センサス」

44 農産物出荷先別経営体数

年次	計	販売の なかった 経営体数	販売の あった 経営体数	農産物の出荷先別 (複数回答)		
				農協	農協以外の 集出荷団体	卸売市場
平成27年	2,797	132	2,665	2,515	115	181
旧北上市	1,513	86	1,427	1,307	76	152
旧江釣子村	429	20	409	403	13	11
旧和賀町	855	26	829	805	26	18
令和2年	2,015	61	1,954	1,802	173	138
旧北上市	1,087	42	1,045	922	109	109
旧江釣子村	313	9	304	295	17	11
旧和賀町	615	10	605	585	47	18

45 林野面積

年次	総土地面積	林野面積				
		計	国有			民有 計
			計	林野庁	林野庁以外 の官庁	
平成27年	43,755	23,430	16,432	16,429	3	6,998
旧北上市	14,603	4,324	...	...	...	...
旧江釣子村	1,757	45	...	...	...	...
旧和賀町	27,395	19,061	...	...	...	...
令和2年	43,755	23,332	16,387	16,384	3	6,945
旧北上市	...	...	...	...	...	...
旧江釣子村	...	...	...	...	...	...
旧和賀町	...	...	...	...	...	...

注) 令和2年は北上市のみの集計になった。

(単位：経営体)

農産物の出荷先別（複数回答）

小売業者	食品製造業・ 外食産業	消費者に 直接販売	インターネットによる販売		その他
55	38	312	10		78
30	23	216	7		57
6	5	41	1		9
19	10	55	2		12
82	70	246	16		58
55	41	169	9		39
10	10	27	-		5
17	19	50	7		14

資料 農林水産省「農林業センサス」

(単位：ha、%)

林野面積					林野率
民有					
公有				私有	
小計	都道府県	市区町村	財産区		
818	366	499	3	6,180	53.55
...	...	...	...	...	29.61
...	...	...	...	...	2.56
...	...	...	...	...	69.58
893	375	518	-	6,052	53.30
...	...	...	...	...	...
...	...	...	...	...	...
...	...	...	...	...	...

資料 農林水産省「農林業センサス」

## 製造業

### VI 製造業

平成30～令和元年の数值は「工業統計調査」の結果、令和2年の数值は「経済センサスー活動調査」の結果、令和3年以降の数值は「経済構造実態調査」の結果であり、各年6月1日現在で実施されたものである。  
 なお、令和2年以降は個人経営を含まない数值である。

#### 46 事業所数・従業者数及び製造品出荷額等 (単位：事業所、人、万円、%)

年次	事業所数		従業者数		製造品出荷額等	
	総数	前年比	総数	前年比	総数	前年比
平成30年	239	103.0	14,957	106.3	41,391,697	106.1
令和元年	238	99.6	14,830	99.2	38,517,484	93.1
2	214	89.9	13,837	93.3	36,073,196	93.7
3	236	110.3	15,908	115.0	39,703,714	110.1
4	240	101.7	15,896	99.9	64,247,285	161.8
5	237	98.8	15,963	100.4	56,734,174	88.3

注) 平成30～令和2年までは従業者4人以上の事業所のみ、令和3年以降は全事業所の集計結果である。

資料 岩手県「工業統計調査報告書」、「経済センサスー活動調査」、「経済構造実態調査」

#### 47 従業者規模別事業所数・従業者数等 (令和2年 単位：事業所、人、万円)

従業者規模	事業所数	従業者数	事業に従事する者の 人件費及び派遣受入 者に係る人材派遣会 社への支払額	原材料・燃 料・電力の 使用額等	製造品 出荷額等	粗付加 価値額
4～9人	41	245	90,369	944,458	1,281,499	306,715
10～19人	56	788	257,874	762,852	1,402,372	606,470
20～29人	32	767	265,582	805,075	1,421,298	567,700
30～49人	30	1,164	435,547	1,616,847	2,817,847	1,102,186
50～99人	24	1,741	647,008	1,757,879	3,131,187	1,259,090
100～199人	13	1,891	765,888	3,909,484	6,422,473	2,374,380
200～299人	5	1,278	655,982	2,994,643	4,660,721	1,528,215
300～499人	9	3,396	1,495,060	5,380,077	7,997,497	2,421,629
500～999人	4	2,567	1,220,264	2,921,050	6,938,302	3,740,816
1,000人以上	-	-	-	-	-	-

資料 「経済センサスー活動調査」

## 48 産業中分類別事業所数・従業者数等

(単位：事業所、人、万円)

年次	事業所数	従業者数	事業に従事する者の 人件費及び派遣受入 者に係る人材派遣会 社への支払額	原材料・燃 料・電力の使 用額等	製造品 出荷額等	粗付加 価値額
平成30年	239	14,957	6,356,021	25,945,111	41,391,697	14,526,920
令和元年	238	14,830	6,140,587	23,848,131	38,517,484	13,765,015
2	214	13,837	5,833,574	21,092,365	36,073,196	13,907,201
3	236	15,908	5,964,057	24,069,995	39,703,714	14,436,282
4	240	15,896	7,346,319	49,209,571	64,247,285	13,957,116
令和5年	237	15,963	7,374,381	36,288,222	56,734,174	18,907,497
09 食料品	20	1,698	538,651	1,458,880	2,848,257	1,291,209
10 飲料・飼料	1	32	X	X	X	X
11 繊維	7	73	15,485	10,896	40,090	26,560
12 木材	9	201	73,442	469,447	760,349	266,111
13 家具	4	18	5,117	11,702	21,861	9,235
14 パルプ・紙	8	574	260,104	1,311,631	2,006,979	688,582
15 印刷	9	346	129,805	434,326	1,133,999	636,467
16 化学	5	84	32,927	236,630	582,032	314,773
17 石油	2	44	X	X	X	X
18 プラスチック	20	930	473,520	2,521,709	4,291,564	1,620,281
19 ゴム	-	-	-	-	-	-
20 皮革	-	-	-	-	-	-
21 窯業	11	326	151,091	515,447	938,244	387,857
22 鉄鋼	8	910	485,975	1,906,291	3,081,929	1,095,867
23 非鉄	2	70	X	X	X	X
24 金属	38	967	424,747	2,218,312	3,125,044	839,385
25 はん用	2	8	X	X	X	X
26 生産用	47	1,978	823,178	2,856,686	4,715,948	1,778,266
27 業務用	2	332	X	X	X	X
28 電子	14	4,859	2,453,436	15,131,646	22,609,922	6,814,165
29 電気	4	265	141,836	336,479	650,765	326,795
30 情報	-	-	-	-	-	-
31 輸送	12	1,679	920,312	5,120,888	7,162,259	1,873,170
32 その他	12	569	259,290	558,823	1,027,208	430,088

注1) 粗付加価値額とは、製造品出荷額等から原材料使用額等及び内国消費税額を差し引いた額である。

注2) 平成30～令和2年までは従業者4人以上の事業所のみ、令和3年以降は全事業所の集計結果である。

資料 岩手県「工業統計調査報告書」、「経済センサスー活動調査」、「経済構造実態調査」

## Ⅶ ガス・水道

### 49 ガス供給戸数及び供給量

年度	販売店数	供給戸数（戸）			供給量（t）		
		総数	簡易ガス	一般ガス	総数	家庭用	
						簡易ガス	一般ガス
令和3年度	26	44,393	1,199	43,194	30,730	213	11,418
4	24	43,595	1,219	42,376	33,102	188	11,047
5	25	43,091	1,238	42,663	31,981	191	11,106
6	24	45,416	1,158	44,258	46,192	178	11,156

注) 岩手県高圧ガス保安協会北上支部加盟店のうち、市内の販売店の取扱数量を記載したものである。

### 50 水道普及状況

年度	給水区域内 現在人口 A	総有収水量	水道施設数			現在給水 人口 B	B/A
			総数	上水道	専用水道		
(単位)	人	m <sup>3</sup>	か所	か所	か所	人	%
令和3年度	92,181	9,095,107	9	1	8	91,305	99.0
4	91,920	9,008,040	9	1	8	91,045	99.0
5	91,238	8,997,055	9	1	8	90,336	99.0
6	90,852	8,963,705	9	1	8	89,971	99.0

注) 給水区域内人口は、住民基本台帳と外国人登録（各年度末人口）による。

資料 岩手中部水道企業団、環境政策課

### 51 公共下水道施設概況

年度	行政区域内人口 A	現在排水人口 B	市街地面積 C	下水道事業計画面積 D
(単位)	人	人	ha	ha
令和3年度	92,181	64,202	778.0	2,609.5
4	91,120	64,390	778.0	2,469.9
5	91,238	64,170	778.0	2,469.9
6	90,852	64,941	778.0	2,469.9

注) 行政区域内人口は、住民基本台帳（各年度末人口）による。

市街地面積は、国勢調査人口集中地区面積である。

### 52 水洗化状況

年度	行政区域		下水処理区域		水洗便所設置済		水洗化率	
	戸数 A	人口 B	戸数 C	人口 D	戸数 E	人口 F	戸数人口	
							E/A	E/C
令和3年度	40,411	92,181	29,446	64,202	27,125	59,701	67.1	92.1
4	41,106	91,920	30,168	64,390	27,871	60,057	67.8	92.4
5	41,569	91,238	30,519	64,170	28,307	60,016	68.1	92.8
6	42,278	90,852	31,519	64,941	29,341	60,935	69.4	93.1

注) 行政区域の戸数、人口は住民基本台帳（各年度末人口）による。

供給量 (t)	
工業用	卸
7,903	11,196
8,110	13,757
7,938	12,746
7,198	27,660

資料 岩手県高压ガス保安協会北上支部

現在排水面積 E	普及率			下水管施設 総延長	排水量状況 総排水量	1日平均
	B/A	E/C	E/D			
ha	%	%	%	m	m <sup>3</sup>	m <sup>3</sup>
2,353.0	69.6	302.4	90.2	415,000	9,032,150	24,746
2,430.7	70.7	312.4	98.4	415,000	8,762,732	24,007
2,437.0	70.3	313.2	98.7	418,000	7,640,509	20,932
2,462.0	71.5	316.5	99.7	425,000	7,750,360	21,233

資料 下水道課

(単位：戸、人、%)

水洗化率	
戸数人口	
F/B	F/D
64.8	93.0
65.3	93.3
65.8	93.5
67.1	93.8

資料 下水道課

Ⅷ 運輸・通信

53 市内交通量

調査地点	種類及び路線名	上り					
		令和7年度					
		歩行者	自転車	バイク	乗用車	大型車	トラック
1 本通り二丁目 岩手銀行北上支店前	県道 相去飯豊線	258	141	22	2,082	12	57
2 黒沢尻一丁目 ファミリーマート北上黒沢尻一丁目店前	国道 107号線	171	106	14	4,534	266	248
3 新穀町一丁目 きくちパーキング前	市道 北上駅鍛冶町線	304	98	5	1,579	42	65
4 大通り一丁目 北上開発ビル前	市道 北上駅鍛冶町線	1,102	89	7	1,555	53	62
5 川岸三丁目 菊池商店前	市道 川原町南田線	151	98	10	2,908	120	85
6 里分6地割 日高見橋・川岸生協団地前	国道 107号線	77	49	46	4,314	171	463
7 しらゆり ファミリーマート北上町分西店駐車場	県道 山田広表線	41	51	12	4,590	61	324
8 村崎野18地割 県立中部病院前	市道 飯豊和田線	9	31	10	3,925	236	705
9 飯豊22地割 JAいわて花巻小規模多機能ホーム「えんで」東側交差点	市道 飯豊北線	4	10	13	3,890	103	242
10 村崎野19地割 南部家敷前	国道 4号線	36	33	18	5,936	369	576
11 二子町鳥喰 消防団6分団2部屯所前	市道 口内村崎野線	7	5	7	749	60	148
12 二子町南田	市道 川原町南田線	13	59	14	3,382	197	249
13 更木5地割 平成大橋前	県道 北上東和線	0	1	2	873	68	102
14 黒岩16地割 黒岩まんなか広場前	県道 花巻北上線	4	3	15	1,518	144	271
15 湯沢7地割 中央橋前	市道 口内村崎野線	0	5	7	881	53	150
16 口内町青木田	国道 107号線	0	2	17	1,989	201	293
17 稲瀬町前田	県道 一関北上線	1	3	23	5,257	186	493
18 大堤南二丁目 消防団9分団5部屯所前	市道 九年橋大堤線	48	35	15	1,536	70	85
19 鬼柳町荒高 斎藤工務所前	国道 4号線	17	142	32	9,358	369	1,008
20 鬼柳町都鳥 鬼柳地区交流センター前	県道 北上和賀線	30	23	14	2,780	126	252
21 北鬼柳20地割 江釣子勤労者体育センター東	市道 飯豊和田線	21	11	8	2,522	105	141
22 北鬼柳10地割 チェッカーモータース前	市道 飯豊和田線	11	32	16	5,098	225	438
23 北鬼柳5地割 松岡	県道 南笹間黒沢尻線	13	30	17	2,814	134	198
24 下江釣子2地割 広表橋・江釣子球場前	県道 夏油温泉江釣子線	1	5	6	1,540	11	138
25 和賀町長沼6地割	市道 旧岩崎藤根線	7	3	12	1,265	35	168
26 和賀町横川目11地割 JAいわて花巻旧横川目支店前	国道 107号線	50	20	28	1,526	197	254
27 和賀町藤根1地割 JAいわて花巻藤根ライスセンター前	県道 192号線	0	2	2	1,126	132	178
28 和賀町岩崎27地割 岩崎1区公民館前	県道 前沢北上線	0	0	18	2,107	81	659
合計		2,376	1,087	410	81,634	3,827	8,052

注) 「上り」とは、「諏訪町商店街」に向かって通行する場合をいい、その反対を「下り」とする。

(令和7年7月11日(金) 午前7時から午後7時までの12時間 単位:台・人)

上り				下り										
令和7年度		令和6年度	令和5年度	令和7年度								令和6年度	令和5年度	
その他	計			歩行者	自転車	バイク	乗用車	大型車	トラック	その他	計			
0	2,572	3,073	3,640	210	155	27	2,483	60	70	0	3,005	3,903	3,996	
0	5,339	6,156	5,892	148	66	8	4,429	226	257	0	5,134	6,013	6,255	
0	2,093	2,195	2,599	249	109	7	1,690	35	64	0	2,154	2,372	2,362	
0	2,868	3,051	3,630	864	79	11	1,690	56	62	0	2,762	2,483	3,109	
0	3,372	4,480	4,212	129	41	1	2,815	130	135	0	3,251	3,767	4,025	
0	5,120	5,689	5,950	29	43	35	4,047	152	455	0	4,761	4,597	4,843	
0	5,079	5,336	5,349	28	32	10	4,805	89	328	0	5,292	5,541	5,460	
0	4,916	5,703	4,749	5	21	5	4,834	248	546	0	5,659	4,824	5,052	
1	4,263	4,291	4,161	3	10	10	3,778	125	295	1	4,222	4,298	4,195	
0	6,968	7,396	7,102	24	38	14	5,420	277	762	0	6,535	5,968	6,038	
0	976	971	1,045	6	7	7	957	49	168	0	1,194	1,144	1,204	
0	3,914	3,751	4,090	10	45	16	3,260	188	240	0	3,759	3,658	3,853	
0	1,046	1,032	1,257	5	4	2	760	84	75	0	930	958	1,162	
0	1,955	1,890	1,870	7	4	14	1,556	163	195	0	1,939	1,948	2,070	
0	1,096	1,017	983	1	2	6	735	38	150	0	932	825	943	
0	2,502	2,545	2,521	1	1	16	1,896	198	258	0	2,370	2,419	2,505	
0	5,963	7,038	5,653	1	4	21	4,725	274	469	1	5,495	5,336	5,464	
1	1,790	1,810	1,830	104	18	20	1,692	81	85	0	2,000	2,063	1,973	
0	10,926	11,447	11,132	14	232	29	8,638	371	900	0	10,184	10,283	10,638	
1	3,226	3,517	3,327	15	20	13	2,717	141	215	0	3,121	3,454	3,406	
1	2,809	2,963	2,898	21	7	6	2,933	84	225	2	3,278	3,408	3,306	
0	5,820	-	-	11	32	16	5,098	225	438	0	5,820	-	-	
0	3,206	3,846	3,520	8	26	15	3,420	113	221	0	3,803	4,230	3,847	
0	1,701	1,974	1,481	0	7	6	1,394	6	145	1	1,559	2,206	1,732	
2	1,492	1,555	1,631	14	6	4	1,323	47	134	1	1,529	1,731	1,771	
3	2,078	2,122	2,354	49	20	19	1,557	158	240	3	2,046	2,090	1,888	
3	1,443	-	-	0	0	1	1,290	114	190	1	1,596	-	-	
0	2,865	2,920	2,870	0	0	10	2,320	198	801	1	3,330	3,441	3,141	
12	97,398	103,826	101,732	1,956	1,029	349	82,262	3,930	8,123	11	97,660	97,829	99,715	

資料 総務課

運輸・通信

54 JR北上駅一日の乗車人員（平均）（単位：人/日）

年度	乗車人員（平均）
令和4年度	3,340
5	3,668
6	3,769

注) 北上駅は、全路線の乗車人員（平均）を合計したもの。  
資料 東日本旅客鉄道(株)盛岡支社

55 北上江釣子IC利用状況

年度	種別	4月	5月	6月	7月	8月	9月
令和4年度	流入・流出計	222,888	217,175	223,233	235,986	230,511	232,063
	1日平均	7,430	7,006	7,441	7,612	7,436	7,735
5	流入・流出計	240,963	240,558	236,397	247,554	248,018	238,248
	1日平均	8,032	7,760	7,880	7,986	8,001	7,942
6	流入・流出計	223,898	221,635	214,782	226,879	230,993	220,464
	1日平均	7,463	7,150	7,159	7,319	7,451	7,349

56 北上西IC利用状況

年度	種別	4月	5月	6月	7月	8月	9月
令和4年度	流入・流出計	15,988	17,714	17,726	19,016	19,970	18,194
	1日平均	533	571	591	613	644	606
5	流入・流出計	28,772	32,968	30,197	32,197	34,510	30,882
	1日平均	959	1,063	1,007	1,039	1,113	1,029
6	流入・流出計	29,232	31,796	32,176	29,939	31,430	31,746
	1日平均	974	1,026	1,073	966	1,014	1,058

57 北上金ヶ崎IC利用状況

年度	種別	4月	5月	6月	7月	8月	9月
令和4年度	流入・流出計	132,449	128,605	134,351	139,064	136,376	134,204
	1日平均	4,415	4,149	4,478	4,486	4,399	4,473
5	流入・流出計	132,845	131,320	134,601	139,917	138,328	133,345
	1日平均	4,428	4,236	4,487	4,513	4,462	4,445
6	流入・流出計	133,238	130,910	129,793	140,617	135,619	136,775
	1日平均	4,441	4,223	4,326	4,536	4,375	4,559

58 市営駐車場利用状況（単位：台、千円、回）

年度	本通り駐車場			
	年間 利用台数	使用料収入	一日平均 回転率	一日平均 利用台数
令和4年度	871,586	196,412	1.65	2,387
5	892,070	195,992	1.69	2,444
6	863,370	186,334	1.63	2,365

資料 都市計画課

(単位：台)

10月	11月	12月	1月	2月	3月	合計	月平均
249,377	228,402	233,514	210,980	205,322	240,082	2,729,533	227,461
8,044	7,613	7,533	6,806	7,333	7,745	7,478	
247,170	228,895	231,601	201,942	197,240	222,132	2,780,718	231,727
7,973	7,630	7,471	6,514	6,801	7,166	7,598	
237,958	225,376	220,536	200,065	186,471	216,201	2,625,258	218,772
7,676	7,513	7,114	6,454	6,660	6,974	7,192	

資料 東日本高速道路(株)北上管理事務所

(単位：台)

10月	11月	12月	1月	2月	3月	合計	月平均
33,553	19,353	30,666	27,600	26,839	29,128	275,747	22,979
1,082	645	989	890	959	940	755	
37,249	32,609	29,803	26,401	25,977	28,447	370,012	30,834
1,202	1,087	961	852	896	918	1,011	
37,061	30,915	28,993	26,070	24,824	27,673	361,855	30,155
1,196	1,031	935	841	887	893	991	

資料 東日本高速道路(株)北上管理事務所

(単位：台)

10月	11月	12月	1月	2月	3月	合計	月平均
142,573	135,764	143,322	124,103	122,438	138,383	1,611,632	134,303
4,599	4,525	4,623	4,003	4,373	4,464	4,415	
140,034	137,139	139,437	118,413	117,046	129,769	1,592,194	132,683
4,517	4,571	4,498	3,820	4,036	4,186	4,350	
148,322	143,777	142,618	129,137	122,905	139,086	1,632,797	136,066
4,785	4,793	4,601	4,166	4,389	4,487	4,473	

資料 東日本高速道路(株)北上管理事務所

59 いわて花巻空港利用実績

年度	種別	4月	5月	6月	7月	8月	9月	
平成29年度	乗降客計	大 阪	11,606	13,439	12,730	12,426	15,267	13,180
		札 幌	6,961	8,860	8,413	8,818	10,584	8,799
		名 古 屋	10,081	12,274	11,954	11,955	15,628	12,482
		福 岡	1,949	2,330	2,259	2,270	2,746	2,429
30	乗降客計	大 阪	12,758	13,543	13,338	13,113	15,951	13,910
		札 幌	7,881	8,690	8,736	9,776	11,175	7,742
		名 古 屋	10,587	12,071	11,873	12,070	15,721	12,745
		福 岡	2,428	2,776	2,436	2,750	3,770	3,423
令和元年度	乗降客計	大 阪	12,960	14,347	13,866	14,505	15,978	14,456
		札 幌	7,541	9,939	9,437	8,816	10,227	9,577
		名 古 屋	12,299	13,791	14,406	14,050	15,364	13,989
		福 岡	2,759	3,174	3,019	3,705	3,719	3,593
2	乗降客計	大 阪	1,484	167	1,172	3,901	4,765	5,535
		札 幌	1,535	373	926	2,697	3,292	2,987
		名 古 屋	1,769	0	2,148	5,480	4,365	4,588
		福 岡	685	146	0	0	1,296	1,128
		神 戸	-	-	-	-	-	-
3	乗降客計	大 阪	3,113	2,038	2,726	4,073	4,586	3,295
		札 幌	2,385	2,108	1,505	2,275	3,514	1,975
		名 古 屋	5,580	4,534	4,017	6,439	6,485	3,705
		福 岡	878	1,220	1,158	1,626	1,790	1,024
		神 戸	1,510	1,091	991	1,816	1,734	871
4	乗降客計	大 阪	7,161	8,343	8,458	9,229	11,138	10,181
		札 幌	4,273	5,363	5,947	6,017	7,520	6,376
		名 古 屋	9,006	9,865	8,793	9,762	12,429	10,225
		福 岡	2,311	2,342	1,905	2,688	3,197	2,864
		神 戸	1,827	2,197	2,171	2,431	3,508	2,663
5	乗降客計	大 阪	10,527	12,168	11,901	10,815	13,391	11,276
		札 幌	6,485	7,899	7,939	8,694	10,272	8,779
		名 古 屋	10,010	13,333	12,176	13,254	15,831	13,707
		福 岡	2,862	3,000	3,019	2,617	3,434	2,335
		神 戸	2,560	3,023	3,022	3,304	4,168	3,508
		台 北	-	1,590	2,683	2,997	3,050	2,959
6	乗降客計	大 阪	12,107	13,252	12,421	12,891	14,088	13,266
		札 幌	6,458	6,882	7,332	7,811	7,782	7,914
		名 古 屋	8,668	10,364	9,671	11,207	13,132	11,820
		福 岡	2,805	2,850	2,603	3,200	3,723	3,316
		神 戸	1,282	2,072	2,235	2,595	3,381	3,199
		台 北	2,617	2,054	2,502	2,922	2,853	2,126

運輸・通信

(単位：人、%)

10月	11月	12月	1月	2月	3月	合計	利用率
14,184	14,170	11,788	11,440	11,353	13,558	155,141	72.1
9,243	8,184	6,167	5,978	5,866	7,154	95,027	58.9
13,286	11,926	10,902	8,709	9,006	10,575	138,778	66.1
2,587	2,854	2,227	2,212	2,454	2,473	28,790	67.1
14,512	15,312	11,858	12,307	12,149	14,979	163,730	74.2
9,381	8,788	6,036	6,290	5,825	7,459	97,779	60.1
13,810	14,022	12,692	9,842	9,271	14,302	149,006	64.7
3,094	3,347	2,997	2,627	2,516	3,005	35,169	64.1
14,302	14,607	12,405	12,419	11,956	6,442	158,243	73.6
8,719	8,094	5,956	6,482	5,382	2,970	93,140	57.8
14,210	14,393	12,119	10,102	10,009	5,955	150,687	65.0
3,430	3,313	2,665	2,860	2,497	1,601	36,335	66.4
7,921	7,977	5,145	2,984	2,297	4,142	47,490	47.4
3,418	2,337	1,667	1,775	1,657	1,683	24,347	39.6
9,081	10,447	6,596	2,978	3,114	5,857	56,423	38.9
1,580	2,345	1,761	630	70	335	9,976	39.8
-	-	-	-	-	425	425	63.2
6,351	6,506	7,746	6,032	3,877	7,725	58,068	43.4
2,999	3,256	4,104	3,922	1,519	3,341	32,903	43.1
6,696	9,780	9,059	6,127	3,344	7,444	73,210	37.8
2,173	2,171	2,340	1,840	991	1,904	19,115	36.0
236	2,530	2,504	1,523	360	1,948	17,114	36.1
12,630	12,312	10,155	8,980	8,753	12,991	120,331	55.9
6,972	6,351	5,131	4,532	4,024	6,626	69,132	43.3
12,708	11,022	9,255	7,601	7,097	11,863	119,626	56.4
3,368	3,286	2,813	2,362	2,216	3,162	32,514	59.1
2,558	2,767	2,587	2,405	2,166	3,863	31,143	52.3
13,824	13,284	12,818	12,605	11,927	14,017	148,553	67.1
8,278	6,449	5,217	5,143	5,078	6,484	86,717	61.4
15,256	12,079	8,861	7,228	7,271	10,015	139,021	64.4
3,449	3,618	3,357	3,169	3,271	3,487	37,618	68.7
3,508	2,998	1,206	1,097	1,165	2,586	32,145	62.9
2,642	3,063	2,999	3,074	2,794	3,124	30,975	91.5
15,580	14,354	12,188	10,881	10,429	13,604	155,061	69.3
7,960	7,115	5,366	5,829	4,948	6,799	82,196	75.3
15,447	12,804	9,743	8,692	8,190	11,859	131,597	70.1
3,915	3,711	2,900	2,901	2,790	3,355	38,069	69.6
3,658	3,726	3,543	3,735	3,579	4,366	37,371	61.9
2,339	3,102	2,671	3,122	2,831	3,133	32,272	86.2

資料 岩手県ふるさと振興部交通政策室

運輸・通信

60 バス利用状況

(単位：km、人)

年度	車両数	総走行 キロ数	乗車人員			一日平均乗車人員	
			総数	定期	定期外	総数	定期外
令和2年度	21	714,463	424,179	177,276	246,903	1,159	675
3	20	699,544	433,785	193,419	240,366	1,188	658
4	21	695,247	474,742	208,913	265,829	1,301	728
5	18	520,851	354,127	109,076	245,051	968	670
6	16	403,181	295,180	86,781	208,399	809	571

注) 高速バスを除く。

資料 岩手県交通(株)

62 タクシー利用状況

(単位：台、km、人)

年度	車両数	総走行キロ数	輸送人員	実働1日1車当たり	
				走行キロ数	輸送人員
令和2年度	176	3,545,686	552,306	94	16
3	176	3,953,563	648,149	105	17
4	176	4,308,283	684,901	117	19
5	173	4,071,719	666,078	116	19
6	170	3,882,124	628,115	114	18

資料 北上地区タクシー業協同組合

63 保有車両数

年度	総数	貨物用			乗合用	
		普通車	小型車	被けん引車	普通車	小型車
令和2年度	79,440	3,204	3,133	178	81	110
3	80,000	3,237	3,170	175	77	101
4	81,007	3,235	3,258	205	78	95
5	80,990	3,191	3,316	213	74	96
6	81,257	3,137	3,283	207	74	96

64 NHK放送受信契約数

年度	放送受信契約数	衛星契約数(再掲)
令和2年度	34,604	18,019
3	34,417	17,906
4	34,130	17,785
5	34,220	18,062
6	34,021	17,929

資料 NHK盛岡放送局

61 北上市コミュニティバス利用状況 (単位：日、人)

年度	運行路線	運行日数	乗客数
令和4年度	飯 豊 黒 岩 線	93	8,324
	二 子 更 木 線	98	9,036
	稲 瀬 線	155	3,119
	立 花 岩 崎 線	144	5,117
	口 内 線	149	4,130
	鬼 柳 線	96	1,675
5	飯 豊 黒 岩 線	95	9,229
	二 子 更 木 線	97	9,384
	稲 瀬 線	153	2,915
	立 花 岩 崎 線	145	5,560
	口 内 線	147	4,011
	鬼 柳 線	101	2,194
6	飯 豊 黒 岩 線	91	8,448
	二 子 更 木 線	98	9,167
	稲 瀬 線	154	2,696
	立 花 岩 崎 線	143	5,616
	口 内 線	151	4,277
	鬼 柳 線	100	2,361
	相 去 線	88	2,420

資料 都市再生推進課

(単位：台)

乗用		特殊用途用		小型 二輪	軽自動車	
普通車	小型車	特殊車	大型特殊車		四輪	三輪
16,507	17,458	1,425	477	1,318	35,548	1
17,063	17,152	1,414	492	1,374	35,744	1
17,514	16,985	1,444	549	1,429	36,214	1
17,832	16,482	1,449	559	1,472	36,305	1
18,331	16,088	1,453	559	1,505	36,523	1

資料 東北運輸局岩手運輸支局「市町村別車両数調」

65 加入電話・公衆電話普及状況

年度	一般加入 電話数 (台)	I S D N (回線)		公衆電話 (台)
		INSネット64	INSネット1500	
令和2年度	11,664	1,245	1	1,246
3	10,995	1,151	1	1,152
4	10,370	1,055	1	1,056
5	9,719	875	1	876
6	9,217	772	1	773

注) INSネット1500は回線数10倍換算で合計している。 資料 NTT東日本岩手支店

建設

Ⅸ 建設

66 住宅の種類別、構造別、建築の時期別住宅数

区分	建築の時期				
	総数	昭和45年以前	昭和46～55年	昭和56～平成2年	平成3～12年
総数	39,710	2,290	3,710	5,430	7,960
住宅の種類					
専用住宅	39,170	2,220	3,600	5,300	7,860
店舗その他の併用住宅	540	70	110	140	100
建物の構造					
木造	32,700	2,250	3,190	4,940	6,680
非木造	7,010	40	520	500	1,280

注1) 抽出調査による推計値を四捨五入したため、内訳の合計は必ずしも総数と一致しない。

注2) 居住世帯なしの住宅は含まない。

67 住宅の所有関係別住宅数

(単位：戸)

年次	総数	持ち家	借家
平成25年	34,690	23,560	10,860
平成30年	36,300	25,310	10,170
令和5年	39,710	23,850	14,400

注1) 抽出調査による推計値を四捨五入したため、内訳の合計は必ずしも総数と一致しない。

注2) 居住世帯なしの住宅は含まない。

資料 総務省統計局「住宅・土地統計調査」

68 居住世帯の有無別住宅数

年次	総数	居住世帯あり	居住世帯なし		
			総数	一時現在者のみ	空き家
平成25年	41,320	34,690	6,630	430	6,180
平成30年	43,670	36,300	7,380	-	7,360
令和5年	46,140	39,710	6,430	110	6,210

注) 抽出調査による推計値を四捨五入したため、内訳の合計は必ずしも総数と一致しない。

69 建て方別住宅数

年次	総数 (居住世帯あり)	建て方			
		一戸建	長屋建	共同住宅	
				総数	1階
平成25年	34,690	25,200	850	8,630	-
平成30年	36,300	26,550	240	9,450	-
令和5年	39,710	24,610	470	14,640	-

注1) 抽出調査による推計値を四捨五入したため、内訳の合計は必ずしも総数と一致しない。

注2) 居住世帯なしの住宅は含まない。

(単位：戸)

建築の時期				
平成13 ～17年	平成18 ～22年	平成23 ～27年	平成28 ～令和2年	令和3～ 令和5年9月
3,520	4,260	3,090	4,840	2,110
3,500	4,260	3,080	4,780	2,110
30	-	20	60	-
2,790	3,010	2,680	4,160	1,490
740	1,250	420	670	620

資料 総務省統計局「住宅・土地統計調査」

(単位：戸、%)

居住世帯なし	空き家率
建築中	
10	16.0
10	16.9
100	13.9

資料 総務省統計局「住宅・土地統計調査」

(単位：戸)

建て方			
共同住宅			その他
2階	3～5階	6階以上	
6,230	1,620	780	10
6,940	1,920	600	50
10,920	2,300	1,420	-

資料 総務省統計局「住宅・土地統計調査」

建設

70 市道の概況 (令和7年4月1日現在 単位：本、㎡、m、%、箇所)

道路種別	路線数	総面積	実延長	改良		舗装		橋梁	踏切
				延長	改良率	延長	舗装率		
全体	4,826	13,944,507	1,924,178	1,140,995	59.3	1,039,354	54.0	652	30
1級	117	2,496,339	228,858	219,440	95.9	216,321	94.5	131	11
2級	102	1,225,695	161,782	134,365	83.1	126,454	78.2	60	5
その他	4,607	10,222,473	1,533,538	787,190	51.3	696,579	45.4	461	14

資料 道路環境課

71 国道及び県道等の概況 (令和7年4月1日現在 単位：㎡、m、箇所)

区分	総面積	延長			歩道延長	立体横断施設	
		実延長	舗装道	未舗装道		地下道	歩道橋
国道	1,249,029	55,521	55,521	-	54,836	1	1
主要地方道	891,503	48,983	48,983	-	41,070	-	-
県道	1,489,851	91,066	91,066	-	67,905	-	1

注) 軽舗装分を除く。

資料 国土交通省岩手河川国道事務所、  
県南広域振興局土木部北上土木センター

72 公園の概況 (令和7年4月1日現在 単位：ha)

種別	面積	公園名	
総合公園	107.99	展勝地公園 等	計 5か所
運動公園	12.65	岩崎城運動公園	1か所
地区公園	4.02	詩歌の森公園	1か所
近隣公園	13.42	常盤台てんぼう公園 等	計 10か所
街区公園	18.37	相去町児童公園 等	計 115か所
都市緑地	10.01	九年橋せせらぎ公園 等	計 5か所
緩衝緑地	1.50	流通基地緑地 等	計 2か所
児童遊園	1.07	鍛冶町児童遊園 等	計 7か所
農村公園	2.02	黒岩農村公園 等	計 10か所
親水公園	…	えづりこすずの里 等	計 7か所

資料 都市計画課、子育て支援課、農林企画課

73 用途地域

区分	総数	種別面積							
		第一種低層住居専用	第二種低層住居専用	第一種中高層住居専用	第二種中高層住居専用	第一種住居	第二種住居	準住居	田園住居
面積	2,362.0	215.0	0.0	283.0	111.0	416.0	153.0	0.0	0.0
構成比	100.0	9.1	0.0	12.0	4.7	17.6	6.5	0.0	0.0

## 74 公営住宅の状況 (令和7年4月1日現在 単位:戸)

区分	総数	市営住宅	県営住宅
団地数	19	15	4
管理戸数	1,252	938	314

資料 都市計画課

## 75 家屋 (各年1月1日現在)

年次	棟数(棟)	床面積(m <sup>2</sup> )	評価額	
			総価格(千円)	単位当たり(円)
令和3年	61,691	9,910,644	251,590,815	25,386
4	61,928	10,087,432	264,608,476	26,232
5	62,268	10,210,991	289,894,201	28,390
6	62,545	10,305,867	290,893,148	28,226
7	62,826	10,724,015	352,627,791	32,882
課税家屋	62,401	10,448,128	352,627,791	33,750
木造	50,319	6,154,729	102,756,050	16,695
免税点未満	2,007	70,443	140,445	1,994
免税点以上	48,312	6,084,286	102,615,605	16,866
木造以外	12,082	4,293,399	249,871,741	58,199
免税点未満	804	9,650	46,000	4,767
免税点以上	11,278	4,283,749	249,825,741	58,319
非課税家屋	425	275,887	-	-

資料 資産税課「固定資産の価格等の概要調書」

(令和7年4月1日現在 単位:ha、%)

種別面積				
近隣商業	商業	準工業	工業	工業専用
92.0	88.0	276.0	46.0	682.0
3.9	3.7	11.7	1.9	28.9

資料 都市計画課

## 建設

## 76 木造用途別課税家屋

種別	令和3年		令和4年	
	棟数	床面積	棟数	床面積
総数	49,971	6,040,769	50,051	6,055,990
戸建形式住宅	26,411	3,953,048	26,645	3,975,096
集合形式住宅	1,490	405,212	1,519	414,708
併用住宅	1,490	259,524	1,474	253,533
ホテル・旅館	165	24,273	166	24,478
事務所・店舗	1,096	161,064	1,097	160,308
劇場・病院	47	10,766	46	10,732
工場・倉庫	504	79,373	493	76,034
土蔵	247	11,143	246	11,103
附属家	18,521	1,136,366	18,365	1,129,998

## 77 非木造用途別課税家屋

種別	令和3年		令和4年	
	棟数	床面積	棟数	床面積
総数	11,306	3,608,433	11,465	3,766,192
事務所、店舗	936	636,087	958	645,014
住宅用建物	1,694	474,002	1,714	489,047
病院、ホテル	65	96,027	60	95,735
工場、倉庫	2,134	2,114,844	2,151	2,250,767
その他	6,477	287,473	6,582	285,629

## 78 構造別課税家屋

種別	令和3年		令和4年	
	棟数	床面積	棟数	床面積
総数	61,277	9,649,202	61,516	9,822,182
木造	49,971	6,040,769	50,051	6,055,990
非木造	11,306	3,608,433	11,465	3,766,192
鉄骨鉄筋コンクリート	16	98,604	17	98,604
鉄筋コンクリート	456	390,510	461	402,520
鉄骨造	2,512	2,565,911	2,542	2,708,753
軽量鉄骨造	7,411	495,966	7,542	499,093
れんが、コンクリートブロック造	911	57,442	903	57,222
その他	-	-	-	-

## 建設

(各年1月1日現在 単位：棟、㎡)

令和5年		令和6年		令和7年	
棟数	床面積	棟数	床面積	棟数	床面積
50,171	6,088,726	50,219	6,116,059	50,319	6,154,729
26,902	3,997,492	27,050	4,008,400	27,201	4,022,295
1,591	439,877	1,665	464,646	1,740	494,597
1,455	250,083	1,433	247,824	1,421	245,384
165	24,035	163	22,992	163	22,992
1,099	159,901	1,114	161,377	1,121	162,661
47	10,800	46	10,691	50	11,766
480	73,088	722	84,620	719	84,675
242	10,912	...	...	...	...
18,190	1,122,538	18,026	1,115,509	17,904	1,110,359

資料 資産税課「固定資産の価格等の概要調書」

(各年1月1日現在 単位：棟、㎡)

令和5年		令和6年		令和7年	
棟数	床面積	棟数	床面積	棟数	床面積
11,667	3,855,472	11,900	3,915,044	12,082	4,293,399
965	656,493	969	657,801	974	661,610
1,733	494,578	1,771	507,121	1,799	523,182
60	95,101	64	102,587	64	109,066
2,174	2,323,630	2,186	2,362,467	2,208	2,715,996
6,735	285,670	6,910	285,068	7,037	283,545

資料 資産税課「固定資産の価格等の概要調書」

(各年1月1日現在 単位：棟、㎡)

令和5年		令和6年		令和7年	
棟数	床面積	棟数	床面積	棟数	床面積
61,838	9,944,198	62,119	10,031,103	62,401	10,448,128
50,171	6,088,726	50,219	6,116,059	50,319	6,154,729
11,667	3,855,472	11,900	3,915,044	12,082	4,293,399
17	98,558	17	98,283	17	98,283
457	403,712	462	410,516	460	417,351
2,553	2,790,707	2,560	2,830,676	2,596	3,199,700
7,748	506,062	7,975	519,797	8,134	522,907
892	56,433	886	55,772	875	55,158
-	-	-	-	-	-

資料 資産税課「固定資産の価格等の概要調書」

**X 教育・文化**

**79 幼稚園の状況**

年度	園数	園児数											
		合計			3歳児			4歳児			5歳児		
		計	男	女	計	男	女	計	男	女	計	男	女
令和5年度	8	548	278	270	167	81	86	166	83	83	215	114	101
6	8	439	217	222	106	52	54	166	80	86	167	85	82
7	7	361	180	181	92	49	43	104	52	52	165	79	86
黒沢尻		55	33	22	13	8	5	18	12	6	24	13	11
江釣子		21	11	10	4	2	2	5	2	3	12	7	5
藤根		18	8	10	6	2	4	4	3	1	8	3	5
やさか		64	29	35	11	5	6	22	12	10	31	12	19
むらさきの		122	61	61	38	22	16	34	13	21	50	26	24
暁の星		50	24	26	15	8	7	10	5	5	25	11	14
大堤		31	14	17	5	2	3	11	5	6	15	7	8

**80 幼保連携型認定こども園の状況**

年度	園数	園児数											
		合計			0歳児			1歳児			2歳児		
		計	男	女	計	男	女	計	男	女	計	男	女
令和5年度	7	830	427	403	29	16	13	99	60	39	107	46	61
6	10	964	500	464	38	19	19	130	68	62	139	83	56
7	10	979	503	476	36	20	16	133	64	69	148	72	76
ふたば		160	88	72	3	2	1	17	8	9	20	7	13
いさき		61	36	25	1	1	0	6	4	2	6	4	2
いとよ		146	77	69	10	6	4	24	16	8	24	10	14
専大北上		186	84	102	3	1	2	16	6	10	18	9	9
横川目		47	31	16	0	0	0	6	5	1	9	5	4
おにやなぎ		105	53	52	3	2	1	12	4	8	18	10	8
たちばな		80	44	36	3	1	2	12	7	5	12	7	5
くにみ		41	18	23	1	0	1	8	2	6	10	4	6
あいさり		65	28	37	4	3	1	12	7	5	13	6	7
岩手保大附属北上		88	44	44	8	4	4	20	5	15	18	10	8

注) 幼保連携型認定こども園は平成27年度に新設された。

**81 小学校の状況**

年度	学級数				児童数								
	計	単式	複式	特別支援	合計			1学年			2学年		
					計	男	女	計	男	女	計	男	女
令和5年度	216	165	3	48	4,615	2,366	2,249	743	377	366	729	371	358
6	214	160	4	50	4,484	2,302	2,182	684	353	331	735	373	362
7	214	160	3	51	4,363	2,228	2,135	649	333	316	682	346	336
黒沢尻東	29	22	0	7	698	345	353	115	66	49	95	44	51
黒沢尻西	17	14	0	3	392	203	189	74	38	36	72	31	41
飯豊	24	17	0	7	473	248	225	57	29	28	75	39	36
二子	9	7	0	2	186	92	94	23	10	13	27	17	10
更木	5	3	1	1	27	12	15	6	2	4	3	2	1
南	21	15	0	6	425	206	219	46	26	20	64	33	31
黒沢尻北	28	22	0	6	688	350	338	109	55	54	107	51	56
鬼柳	15	12	0	3	288	135	153	42	13	29	50	30	20
笠松	9	6	0	3	79	48	31	10	5	5	10	6	4
和賀西	4	2	2	0	36	22	14	2	1	1	8	3	5
和賀東	14	10	0	4	255	148	107	31	20	11	37	19	18
江釣子	23	18	0	5	568	286	282	100	54	46	99	50	49
いさき	8	6	0	2	79	42	37	15	6	9	7	3	4
東桜	8	6	0	2	169	91	78	19	8	11	28	18	10

(各年5月1日現在 単位：園、人)

教員数 (本務者)	職員数 (本務者)	修了者 (同年3月)		
		計	男	女
63	6	238	120	118
65	9	210	118	92
59	6	161	83	78
8	0	37	19	18
7	0	9	7	2
7	3	5	2	3
8	0	33	17	16
18	3	39	20	19
5	0	18	11	7
6	0	20	7	13

資料 総務課「学校基本調査報告書」

(各年5月1日現在 単位：園、人)

園児数									教育・保育 職員数 (本務者)	その他の 職員数 (本務者)	修了者 (同年3月)		
3歳児			4歳児			5歳児					計	男	女
計	男	女	計	男	女	計	男	女	計	計			
193	104	89	202	98	104	200	103	97	139	28	198	104	94
206	98	108	224	117	107	227	115	112	174	36	201	96	105
220	125	95	217	104	113	225	118	107	185	37	227	116	111
38	23	15	36	22	14	46	26	20	22	6	46	24	22
15	10	5	19	9	10	14	8	6	15	6	19	8	11
28	15	13	30	14	16	30	16	14	30	4	29	14	15
48	25	23	49	22	27	52	21	31	20	1	57	27	30
15	8	7	5	4	1	12	9	3	11	3	10	3	7
24	13	11	24	10	14	24	14	10	24	5	24	10	14
18	10	8	17	6	11	18	13	5	17	4	18	13	5
6	5	1	9	3	6	7	4	3	14	2	10	7	3
10	5	5	14	4	10	12	3	9	8	4	12	9	3
18	11	7	14	10	4	10	4	6	24	2	2	1	1

資料 総務課「学校基本調査報告書」

(各年5月1日現在 単位：学級、人)

児童数												教員数 (本務者)	職員数 (本務者)
3学年			4学年			5学年			6学年				
計	男	女	計	男	女	計	男	女	計	男	女	計	計
777	389	388	794	422	372	788	401	387	784	406	378	328	37
726	373	353	771	386	385	789	415	374	779	402	377	312	35
738	370	368	732	373	359	768	387	381	794	419	375	317	33
123	58	65	111	56	55	118	54	64	136	67	69	41	4
68	28	40	59	30	29	59	33	26	60	43	17	28	2
83	43	40	91	50	41	79	45	34	88	42	46	32	2
39	22	17	29	14	15	31	14	17	37	15	22	13	2
0	0	0	6	3	3	9	3	6	3	2	1	10	2
50	24	26	92	41	51	80	39	41	93	43	50	32	1
121	59	62	109	65	44	123	60	63	119	60	59	44	4
49	21	28	42	17	25	59	26	33	46	28	18	20	2
15	8	7	11	7	4	18	12	6	15	10	5	13	2
6	5	1	8	6	2	4	1	3	8	6	2	7	2
47	30	17	48	25	23	44	24	20	48	30	18	20	3
97	47	50	80	37	43	99	51	48	93	47	46	33	2
12	9	3	12	5	7	11	6	5	22	13	9	11	3
28	16	12	34	17	17	34	19	15	26	13	13	13	2

資料 総務課「学校基本調査報告書」

教育・文化

82 中学校の状況

(各年5月1日現在 単位：学級、人)

年度	学級数				生徒数				教員数 (本務者)	職員数 (本務者)
	計	単式	複式	特別 支援	計	第1学年	第2学年	第3学年		
令和5年度	109	80	-	29	2,469	803	825	841	202	20
6	107	79	-	28	2,396	771	804	821	198	20
7	104	76	-	28	2,342	764	774	804	195	20
北上	23	16	-	7	523	180	174	169	40	3
飯豊	12	9	-	3	279	92	83	104	22	3
南	15	12	-	3	374	129	120	125	28	2
北上北	7	5	-	2	118	30	42	46	13	2
上野	15	12	-	3	391	122	136	133	28	2
東陵	5	3	-	2	81	30	25	26	12	2
和賀西	5	3	-	2	81	26	28	27	11	2
和賀東	9	7	-	2	208	63	74	71	18	2
江釣子	13	9	-	4	287	92	92	103	23	2

資料 総務課「学校基本調査報告書」

85 中学校卒業後の状況

年度	合計 (卒業生総数)			高等学校進学者 (就職進学者含む) A		専修学校(高等課程) 進学者(就職者含む) B		専修学校(一般課程) 等入学者(就職者含 む)C		就職者等	
	計	男	女	男	女	男	女	男	女	男	女
令和5年度	863	464	399	460	397	1	-	-	-	-	-
6	843	433	410	430	399	-	-	-	-	1	-
7	819	428	391	424	387	-	-	-	-	2	-

86 中学校卒業生の産業別就職者数(就職進学者を含む)

年度	計	総数				第1次産業				第2次産業	
		地域別		男女別		地域別		男女別		地域別	
		県内	県外	男	女	県内	県外	男	女	県内	県外
令和5年度	-	-	-	-	-	-	-	-	-	-	-
6	-	-	-	-	-	-	-	-	-	-	-
7	2	2	-	2	-	1	-	1	-	1	-

87 高等学校卒業生の卒業後の状況

年度	合計 (卒業生総数)			大学等進学者(就職 進学者含む)A		専修学校(専門課程) 進学者(就職者含む) B		専修学校(一般課程) 等入学者(就職者含 む)C		就職者等	
	計	男	女	男	女	男	女	男	女	男	女
令和5年度	804	469	335	201	156	55	98	11	4	190	72
6	803	477	326	222	161	65	92	20	1	164	66
7	747	446	301	202	145	64	109	13	2	156	44

注)「卒業者に占める就職者の割合」とは、卒業者のうち「自営業主等」「無期雇用労働者」の占める比率をいう。

83 高等学校の状況 (各年5月1日現在 単位：学級、人)

年度	合計	生徒数					専攻科	教員数 (本務者)	職員数 (本務者)
		全日制(本科)				計			
		計	第1学年	第2学年	第3学年				
令和5年度	2,418	2,401	817	774	810	17	202	47	
6	2,414	2,399	850	797	752	15	199	46	
7	2,364	2,347	746	828	773	17	203	48	
黒沢尻北	639	639	196	228	215	-			
北上翔南	416	416	126	145	145	-			
黒沢尻工業	435	418	130	153	135	17			
専修大学北上	874	874	294	302	278	-			

資料 岩手県「学校基本調査報告書」、岩手県教育委員会

84 専修学校・各種学校の状況 (各年5月1日現在 単位：人)

学校名	生徒数			教員数 (本務者)	職員数 (本務者)
	計	男	女		
令和5年度	242	53	189	14	1
6	214	60	154	14	1
7	195	51	144	14	1
専修大学北上福祉教育専門学校	126	25	101	12	1
第一珠算学校	69	26	43	2	-

資料 岩手県「学校基本調査報告書」

(各年5月1日現在 単位：人、%)

その他		死亡・不詳		計のうち Aへの 入学志願 者	Aのうち 他県への 進学者	高等学校進学率			就職率		
男	女	男	女			計	男	女	計	男	女
3	2	-	-	843	19	99.3	99.1	99.5	-	-	-
2	11	-	-	723	19	98.3	99.3	97.3	-	-	-
2	4	-	-	742	21	99.0	99.1	99.0	0.2	0.5	-

資料 岩手県「学校基本調査報告書」

(各年5月1日現在 単位：人)

第2次産業		第3次産業				左記以外・不詳			
男女別		地域別		男女別		地域別		男女別	
男	女	県内	県外	男	女	県内	県外	男	女
-	-	-	-	-	-	-	-	-	-
-	-	-	-	-	-	-	-	-	-
1	-	-	-	-	-	-	-	-	-

資料 岩手県「学校基本調査報告書」

(各年5月1日現在 単位：人、%)

左記以外のもの		死亡・不詳		大学等進学率			卒業者に占める 就職者の割合		
男	女	男	女	計	男	女	計	男	女
12	5	-	-	44.4	42.9	46.6	32.6	40.5	21.5
6	6	-	-	47.7	46.5	49.4	28.6	34.4	20.2
11	1	-	-	46.5	45.3	48.2	26.8	35.0	14.6

資料 岩手県「学校基本調査報告書」

教育・文化

88 児童生徒の平均体位

区分	小学校								
	6歳		7歳		8歳		9歳		
	男	女	男	女	男	女	男	女	
身長	全 国	116.7	115.8	122.6	121.8	128.5	127.7	134.0	134.1
	岩 手 県	117.7	116.1	123.0	122.5	129.3	128.6	134.4	134.4
	北 上 市	117.0	115.6	122.6	122.1	129.1	128.1	134.8	134.1
体 重	全 国	21.4	21.0	24.2	23.7	27.6	26.9	31.2	30.5
	岩 手 県	22.4	21.8	24.8	24.5	28.9	28.1	31.9	31.6
	北 上 市	21.9	21.1	24.8	24.3	28.7	27.5	32.3	31.2

89 図書館蔵書冊数

区分	総計	0総記	1哲学	2歴史	3社会科学	4自然科学	5工学	6産業
中 央 図 書 館	246,060	3,646	3,813	12,222	13,908	7,544	10,006	4,532
江 釣 子 図 書 館	21,650	186	300	754	776	511	1,613	337
和 賀 図 書 館	14,046	133	181	687	610	413	911	348
計	281,756	3,965	4,294	13,663	15,294	8,468	12,530	5,217

注) 自動車文庫は、中央図書館に含めた。

90 図書館利用状況

(令和6年度 単位：日、人、団体、冊)

区分	入館者数	貸出利用者数	蔵書冊数	貸出冊数
中 央 図 書 館	169,479	70,656	197,708	313,785
江 釣 子 図 書 館	10,990	7,534	21,650	35,229
和 賀 図 書 館	7,005	3,391	14,046	16,304
自 動 車 文 庫	4,222	3,373	48,352	50,797
計	191,696	84,954	281,756	416,115

資料 中央図書館

92 地区交流センター利用者数

年度	黒沢尻北	黒沢尻東	黒沢尻西	立花	飯豊	二子	更木	黒岩	口内
令和2年度	15,812	11,446	13,585	7,971	12,059	3,937	8,220	3,103	3,029
3	16,099	11,560	12,433	6,507	11,702	4,460	8,912	2,514	2,950
4	20,958	14,422	15,380	9,204	11,292	4,796	11,078	3,185	4,559
5	22,576	16,121	14,273	10,116	12,731	6,590	11,198	3,543	5,823
6	24,170	15,167	15,582	9,375	15,649	5,601	11,579	3,382	5,855

93 生涯学習センター利用状況

(単位：日、件、人)

年度	利用日数	各部屋		インター ネット利用	交流サロン ほか	団体 活動室	計	1日平均
		件数	人数					
令和2年度	325	1,845	19,449	448	9,241	9,491	38,629	119
3	337	2,859	40,387	618	7,790	4,424	53,219	158
4	343	1,858	20,170	514	7,397	4,493	32,574	95
5	343	1,962	20,769	586	5,787	4,882	32,024	94
6	343	1,963	25,491	603	5,510	4,852	36,456	107

注) 交流サロンほかは、喫茶・展示コーナーなど。

資料 生涯学習文化課

94 日本現代詩歌文学館利用状況及び資料数

(単位：人、点)

年度	来館者数					資料数(累計)	
	閲覧室	展示室	貸室	雑草園	フリースペース ほか	図書資料	特別資料
令和2年度	627	3,984	5,923	891	6,626	1,361,913	94,727
3	689	3,246	5,874	864	6,062	1,380,838	96,260
4	713	4,091	10,372	1,100	6,108	1,397,121	97,535
5	1,074	5,954	10,604	1,000	6,921	1,411,667	98,908
6	1,024	5,770	11,849	1,170	7,517	1,429,572	100,591

注) フリースペースほかは、キッズスペースなど。

資料 生涯学習文化課

(令和6年度 単位：cm、kg)

小学校				中学校					
10歳		11歳		12歳		13歳		14歳	
男	女	男	女	男	女	男	女	男	女
139.7	141.1	146.0	147.8	154.0	152.3	161.1	155.0	166.1	156.4
140.4	141.4	147.4	147.8	154.7	152.2	161.3	155.4	166.4	156.1
139.7	141.4	147.0	147.9	154.9	152.4	161.4	154.6	165.4	156.2
35.2	35.0	39.6	40.1	45.3	44.4	50.5	47.5	55.0	49.6
36.2	35.9	41.0	41.2	47.4	45.4	51.3	49.1	56.1	50.7
36.1	36.7	41.5	40.7	46.4	45.9	50.7	49.3	54.9	50.0

資料 文部科学省「学校保健統計調査」、市教育委員会学校教育課

(令和7年4月1日現在 単位：冊)

7 芸術	8 語学	9 文学	児童	マンガ	地域資料	洋書	映像	雑誌
10,649	1,807	61,404	70,258	885	35,653	358	2,642	6,733
689	157	6,859	8,901	259	0	3	0	305
418	101	4,194	5,346	91	0	2	138	473
11,756	2,065	72,457	84,505	1,235	35,653	363	2,780	7,511

資料 中央図書館

91 博物館の利用状況及び資料数

(単位：日、人、件)

年度	区分	年間 開館日数	年間 利用者数	資料数				
				自然科学	考古	歴史	民俗	その他
令和4年度	本館	329	7,541	36,550	1,113	1,531	6,882	812
	和賀分館	329	2,801					
5	本館	331	9,107	36,878	1,125	1,667	7,077	832
	和賀分館	294	3,382					
6	本館	328	10,985	36,963	1,125	1,949	7,117	832
	和賀分館	294	3,239					

注) 資料数は本館と和賀分館の合計数である。

資料 博物館

(単位：人)

稲瀬	相去	鬼柳	江釣子	和賀	岩崎	藤根
2,143	8,226	7,910	16,659	6,096	12,918	3,741
2,524	7,599	8,709	17,039	2,271	4,066	4,385
3,533	9,821	10,440	21,853	7,829	5,121	4,903
4,095	11,621	13,782	26,380	13,673	7,025	7,255
3,397	13,158	1,674	32,302	11,897	5,554	6,744

資料：地域づくり課

95 鬼の館利用状況及び資料数

(単位：日、人、点、冊)

年度	年間 開館日数	年間 入館者数	収蔵資料数						
			美術	考古	民俗	民族・人類学	その他	図書資料	視聴覚資料
令和2年度	317	14,186	110	10	302	268	617	2,159	303
3	331	13,412	111	10	304	268	617	2,221	303
4	318	17,914	112	10	304	268	617	2,303	310
5	331	28,298	105	7	232	773	617	2,598	185
6	329	32,345	102	7	220	780	617	2,701	188

注) 寄託資料は除く。

資料 鬼の館

96 さくらホール利用状況

(単位：件、人)

年度	室別利用件数					利用人数
	大ホール	中ホール	小ホール	アートファクトリー	計	
令和2年度	122	179	551	14,251	15,355	137,732
3	188	244	581	15,304	16,317	164,443
4	215	260	606	17,131	18,212	220,578
5	225	265	586	17,844	18,920	241,747
6	204	234	532	17,570	18,540	234,987

資料 生涯学習文化課

教育・文化

97 北上市所在文化財

(1) 文化財件数

種別	彫刻	工芸品	考古資料	歴史資料	絵画	有形民俗文化財
指定文化財	22	15	21	9	-	23
国指定	2	2	1	-	-	-
県指定	11	1	3	-	-	7
市指定	9	12	17	9	-	16
国登録有形文化財	-	-	-	-	-	-

注) 国指定天然記念物「ニホンカモシカ」は地域を定めていない指定のため、件数から除外している。

(2) 指定文化財一覧

区分	種別	名称	所在地	所有者	指定年月日	
国指定	彫刻	木造毘沙門天立像(1体)	立花	毘沙門堂(万福寺)	昭和4. 4. 6	
		木造二天王立像(2体)	立花	毘沙門堂(万福寺)	昭和4. 4. 6	
	工芸品	銅竜頭(4頭)	北上市立博物館	極楽寺	昭和54. 6. 6	
		銅錫杖頭(1柄)	北上市立博物館	極楽寺	昭和54. 6. 6	
	考古資料	岩手県八天遺跡土壙出土品(8点)	北上市立博物館	国(文化庁)	平成4. 6. 22	
	建造物	旧菅野家住宅(主屋・表門)	みちのく民俗村	北上市	昭和40. 5. 29	
		多聞院伊澤家住宅、久那斗神社里宮	和賀町岩沢	北上市、久那斗神社	平成2. 9. 11	
	無形民俗	鬼剣舞	和賀町岩崎	岩崎鬼剣舞保存会	平成5. 12. 13	
		鬼剣舞	滑田	滑田鬼剣舞保存会	平成5. 12. 13	
	史跡	樺山遺跡	稲瀬町大谷地、水越	北上市	昭和52. 7. 14	
		八天遺跡	更木	北上市ほか	昭和53. 2. 22	
		江釣子古墳群	上江釣子、北鬼柳、和賀町長沼	北上市ほか	昭和54. 9. 10	
		南部領伊達領境塚	和賀町岩崎、相去町、鬼柳町、立花、稲瀬町	北上市ほか	平成12. 1. 31	
	国見山廃寺跡	稲瀬町	北上市ほか	平成16. 9. 30		
	特別天然記念物	夏油温泉の石灰華	和賀町岩崎新田夏油山国国有林	国(林野庁)	昭和32. 6. 19	
	県指定	彫刻	木造釈迦三尊坐像(3体)	稲瀬町内門岡	如意輪寺	昭和29. 4. 5
			木造神像(1体)	口内町金峰山	万蔵寺	昭和29. 4. 5
木造十一面観音立像(1体)			北上市立博物館	白山神社	昭和40. 3. 19	
木造男神像(1体)			北上市立博物館	白山神社	昭和40. 3. 19	
木造蔵王権現像(1体)			北上市立博物館	白山神社	昭和44. 6. 6	
木造薬師如来坐像(1体)			口内町金峰山	万蔵寺	昭和52. 4. 26	
木造十一面観音立像(2体)			北上市立博物館	万蔵寺	昭和52. 4. 26	
木造男神立像(2体)			口内町金峰山、北上市立博物館	万蔵寺	昭和52. 4. 26	
木造女神立像(1体)			北上市立博物館	万蔵寺	昭和52. 4. 26	
木造聖観音立像(2体)			口内町金峰山	万蔵寺	昭和52. 4. 26	
木造不動明王立像(1体)			黒岩	(個人所有)	昭和52. 4. 26	
典籍		春日版法華経(8巻)	川岸三丁目	染黒寺	昭和55. 3. 4	
工芸品		刀(銘:月山 応永三年八月日)	和賀町岩崎	(個人所有)	昭和50. 3. 4	
考古資料		極楽寺石塔婆(8基)	稲瀬町内門岡	極楽寺	昭和50. 3. 4	
		南部工業団地内遺跡出土品(2点)	北上市立博物館	北上市	平成20. 3. 4	
建造物		上須々孫館経塚出土品(6点)	北上市立博物館	北上市	平成20. 3. 4	
		鹿島神社宮殿	鬼柳町	(個人所有)	昭和41. 3. 8	
有形民俗	白山神社本殿	黒岩	白山神社	平成2. 5. 1		
	まいりのほとけ(1体)	口内町	(個人所有)	昭和56. 3. 31		
	まいりのほとけ(4幅)	口内町	(個人所有)	昭和63. 1. 18		
	(善導大師画像2幅)					
	(六字の名号)					
(十三仏木版画像)						

(令和7年4月1日現在 単位：件)

無形民俗文化財	史跡	天然記念物	建造物	典籍	計
36	12	11	19	1	169
1	5	1	2	-	14
4	4	1	2	1	34
31	3	9	14	-	120
-	-	-	1	-	1

資料 市教育委員会文化財課

区分	種別	名称	所在地	所有者	指定年月日
県指定	有形民俗	まいるのほとけ(5幅) (孝養太子画像) (地藏十王画像) (山越阿弥陀画像) (勢至画像) (観音画像)	口内町	(個人所有)	昭和63. 1. 18
		まいるのほとけ(3幅) (黒駒太子画像)	稲瀬町	(個人所有)	昭和63. 1. 18
		(聖徳太子一代図2幅)			
		まいるのほとけ(1幅) (聖徳太子講讃図)	相去町寺前沢	洞泉寺	昭和63. 1. 18
		花巻人形の型(25組半)	北上市立博物館	北上市	昭和63. 1. 18
		旧岩手県立農業博物館収集 生業生活資料(3,871点)	岩手県立農業科学博物館	岩手県	平成10. 10. 23
	無形民俗	春田打	下江釣子	春田打保存会	昭和58. 1. 4
		煤孫ひな子剣舞	和賀町煤孫	煤孫ひな子剣舞保存会	平成元. 8. 1
		道地ひな子剣舞	和賀町藤根	道地ひな子剣舞保存会	平成元. 8. 1
		和賀の大乗神楽	和賀町煤孫	和賀大乗神楽保存会	平成13. 5. 11
		和賀の大乗神楽	村崎野	村崎野大乗神楽保存会	平成13. 5. 11
		和賀の大乗神楽	二子町	宿大乗神楽保存会	平成13. 5. 11
		和賀の大乗神楽	二子町	上宿和賀神楽連中	平成13. 5. 11
	史跡	新平遺跡	新平	北上市ほか	昭和38. 12. 24
		二子・成田一里塚(各一对)	二子町、成田、村崎野地内	北上市ほか	昭和40. 3. 19
		下門岡ひじり塚	稲瀬町水越	北上市	昭和44. 6. 6
		大竹廃寺跡	更木	(個人所有)	昭和54. 2. 27
	天然記念物	小鳥崎の大カヤ	小鳥崎	(個人所有)	昭和44. 6. 6
	市指定	彫刻	木造毘沙門天立像(1体)	立花	毘沙門堂(万福寺)
銅造勢至菩薩立像(1体)			更木	(個人所有)	昭和31. 9. 8
木造如意輪観音坐像(1体)			稲瀬町内門岡	如意輪寺	昭和53. 5. 23
木造慧光童子立像(1体)			立花	毘沙門堂(万福寺)	昭和53. 5. 23
木造吉祥天立像(1体)			口内町金峰山	万蔵寺	昭和55. 4. 21
菟田嶺神社の仏像(4体)			和賀町横川目	菟田嶺神社	昭和61. 5. 26
木造修験開山像(1体)			和賀町岩崎	(個人所有)	昭和61. 5. 26
木造神父立像(1体)			岩崎地区交流センター	(個人所有)	昭和61. 5. 26
戸花館山神社の山神像(一对2体)			和賀町横川目	戸花館山神社	昭和62. 6. 12
工芸品		木製華鬘	北上市立博物館	白山神社	昭和55. 4. 21
		刀(銘：正中 明治二己巳年二月吉日)	川岸	(個人所有)	昭和57. 4. 5
		刀(銘：奥州盛岡住齋藤正中造之 文久 諏訪町 二壬戌年八月吉星)		(個人所有)	昭和57. 4. 5
		脇差(銘：岡山備前介藤原宗次尽影宗明 諏訪町 之 安政四年二月吉日)		(個人所有)	昭和57. 4. 5

教育・文化

区分	種別	名称	所在地	所有者	指定年月日	
市指定	工芸品	脇差(銘:正中作 別家八重徳佐仲為子孫長久)	川岸	(個人所有)	昭和57. 4. 5	
		舞草刀(銘:助忠)	稲瀬町	(個人所有)	昭和57. 4. 5	
		食食用盆、四ツ椀(三組)、指樽	口内町	(個人所有)	昭和59. 3. 27	
		銅造薬師如来坐像懸仏	和賀町後藤	光明院	昭和61. 5. 26	
		銅造牛頭天王坐像懸仏	和賀町横川目	八坂神社	昭和61. 5. 26	
		寛永八年銘銅罌口	和賀町横川目	愛宕神社	昭和61. 5. 26	
		延宝五年銘銅罌口	和賀町仙人	人当神社	昭和61. 5. 26	
		明暦二年銘銅罌口	黒岩	(個人所有)	平成25. 8. 2	
	歴史資料	血脈「板木」	黒岩	(個人所有)	昭和55. 4. 21	
		牛王板	立花	毘沙門堂(万福寺)	昭和55. 4. 21	
		岩崎剣舞秘伝書「念仏剣舞傳 全」	北上市立鬼の館	(個人所有)	昭和57. 9. 16	
		岩崎駒形神社里宮駒形信仰資料(36点)	和賀町岩崎	駒形神社里宮	平成3. 2. 15	
		旧煤孫寺駒形信仰資料(3点)	和賀町煤孫	(個人所有)	平成3. 2. 15	
		南部領伊達領境資料(2点)	和賀町岩崎	(個人所有)	平成23. 2. 3	
		鬼柳関茶湯釜(1口)	和賀町後藤	(個人所有)	平成23. 2. 3	
		白山神社算額(1面)	黒岩	白山神社	平成27. 5. 25	
		白髭神社算額(1面)	下鬼柳	白髭神社	平成27. 5. 25	
		考古資料	常滑三筋壺	北上市立博物館	新山神社	昭和53. 5. 23
	元亨三年銘阿弥陀三尊種子石塔婆		和賀町煤孫	(個人所有)	昭和60. 7. 29	
	阿弥陀如来種子石塔婆		和賀町岩崎新田	(個人所有)	昭和60. 7. 29	
	パン状炭化物(3点)		北上市立博物館	北上市	平成9. 8. 28	
	風字硯(1点)		北上市立博物館	北上市	平成9. 8. 28	
	緑釉皿片(2点)		北上市立埋蔵文化財センタ	北上市	平成9. 8. 28	
	緑釉陶器片(1点)		北上市立博物館	北上市	平成9. 8. 28	
	薬師堂板碑		稲瀬町内門岡	如意輪寺	平成10. 10. 16	
	大畑屋敷板碑		口内町	(個人所有)	平成10. 10. 16	
	全明寺板碑		下江釣子	全明寺	平成10. 10. 16	
	五輪山板碑		更木	(個人所有)	平成10. 10. 16	
	五輪山宝篋印塔		更木	(個人所有)	平成10. 10. 16	
	相去遺跡群出土土師器皿		北上市立博物館	北上市	平成12. 3. 17	
	上大谷地遺跡出土須恵器大甕(2口)		北上市立埋蔵文化財センタ	北上市	平成12. 3. 17	
	藤沢遺跡出土須恵器大甕(1口)		北上市立埋蔵文化財センタ	北上市	平成12. 3. 17	
	境屋敷板碑		稲瀬町	(個人所有)	平成25. 8. 2	
	大竹廃寺跡出土鉄鐘		北上市立博物館	北上市	平成25. 8. 2	
	建造物		旧大泉家住宅	みちのく民俗村	北上市	平成9. 8. 28
			旧渡辺家門	みちのく民俗村	北上市	平成9. 8. 28
		多岐神社本殿	立花	多岐神社	平成10. 10. 16	
		旧菅原家住宅(主屋・中門馬屋)	みちのく民俗村	北上市	平成10. 10. 16	
		旧佐々木家住宅	みちのく民俗村	北上市	平成12. 3. 17	
		旧北川家住宅	みちのく民俗村	北上市	平成13. 2. 23	
		白鳥神社本殿	二子町坊館	白鳥神社	平成13. 2. 23	
		旧仙台藩寺坂番所	みちのく民俗村	北上市	平成15. 5. 1	
		旧修験宝珠院道場	みちのく民俗村	北上市	平成15. 5. 1	
		旧今野家住宅	みちのく民俗村	北上市	平成17. 1. 4	
		旧小野寺家住宅	みちのく民俗村	北上市	平成18. 10. 2	
		旧菅原家住宅	みちのく民俗村	北上市	平成18. 10. 2	
		旧高橋家外馬屋	みちのく民俗村	北上市	平成18. 10. 2	
旧星川家住宅	みちのく民俗村	北上市	平成18. 10. 2			
有形民俗	船絵馬(享和元年銘)	鬼柳町荒堰	鬼柳八幡神社	昭和55. 4. 21		
	船絵馬(文政九年銘)	鬼柳町荒堰	鬼柳八幡神社	昭和55. 4. 21		
	船絵馬(天明五年銘)	鬼柳町荒堰	鬼柳八幡神社	昭和55. 4. 21		
	板札型絵馬(元禄八年銘)	鬼柳町荒堰	鬼柳八幡神社	昭和55. 4. 21		
	阿弥陀如来四十八光仏画像	口内町	(個人所有)	昭和57. 4. 5		
	雲中地藏画像	口内町	(個人所有)	昭和57. 4. 5		
	黒駒太子画像	口内町	(個人所有)	昭和57. 4. 5		

区分	種別	名称	所在地	所有者	指定年月日	
市指定	有形民俗	放光阿弥陀如来画像	更木	(個人所有)	昭和57. 4. 5	
		放光阿弥陀如来画像	更木	(個人所有)	昭和57. 4. 5	
		阿弥陀三尊付連坐御影画像	更木	(個人所有)	昭和57. 4. 5	
		六字名号書幅	更木	(個人所有)	昭和57. 4. 5	
		黒駒太子画像	更木	(個人所有)	昭和57. 4. 5	
		聖徳太子曼荼羅	稲瀬町	(個人所有)	昭和59. 3. 27	
		當国三拾番御詠歌奉納額	和賀町煤孫	(個人所有)	昭和61. 5. 26	
		當国二拾八番所巡礼納札(6枚)	和賀町藤根	(個人所有)	昭和62. 6. 12	
		吹咳権現神社資料(3点)	下江釣子	江釣子神社	平成30. 5. 10	
	無形民俗	台笠	滑田	台笠保存会	昭和48. 9. 12	
		荒屋田植踊	上江釣子	荒屋田植踊保存会	昭和48. 9. 12	
		御免町鬼劍舞	下江釣子	御免町鬼劍舞保存会	昭和48. 9. 12	
		立花念仏劍舞	立花	立花念仏劍舞保存会	昭和56. 2. 25	
		立花八士踊	立花	立花八士踊保存会	昭和57. 4. 5	
		後藤奴踊	和賀町後藤	後藤奴踊保存会	昭和57. 9. 16	
		切留田植踊	和賀町仙人	切留田植踊保存会	昭和57. 9. 16	
		横川目神楽	和賀町横川目	横川目神楽保存会	昭和57. 9. 16	
		谷地鬼劍舞	上江釣子	谷地鬼劍舞保存会	昭和58. 6. 15	
		全明寺盆踊	上江釣子、下江釣子	全明寺盆踊保存会	昭和58. 6. 15	
		中野大神楽	和賀町藤根	中野大神楽保存会	昭和60. 7. 29	
		北藤根鬼劍舞	和賀町藤根	北藤根鬼劍舞保存会	昭和60. 7. 29	
		横川目上場盆踊	和賀町横川目	横川目上場盆踊保存会	昭和62. 6. 12	
		夏油神楽	和賀町岩崎	夏油神楽保存会	平成3. 2. 15	
		横川目表田植踊	和賀町横川目	横川目表田植踊保存会	平成3. 2. 15	
		煤孫中通り田植踊	和賀町煤孫	煤孫中通り契約会	平成3. 2. 15	
		飯豊鬼劍舞	飯豊	飯豊鬼劍舞保存会	平成3. 11. 1	
		二子鬼劍舞	二子町	二子鬼劍舞保存会	平成3. 11. 1	
		口内鬼劍舞	口内町	口内鬼劍舞保存会	平成3. 11. 1	
		相去鬼劍舞	相去町	相去鬼劍舞保存会	平成3. 11. 1	
		鬼柳鬼劍舞	鬼柳町	鬼柳鬼劍舞保存会	平成3. 11. 1	
		更木神楽	更木	早池峰岳流更木神楽保存会	平成9. 8. 28	
		綾内神楽	口内町	早池峰岳流綾内神楽保存会	平成9. 8. 28	
		口内薩摩奴踊	口内町	口内薩摩奴踊保存会	平成10. 10. 16	
		行山流口内鹿踊	口内町	行山流口内鹿踊保存会	平成10. 10. 16	
		鳥喰太神楽	二子町	鳥喰太神楽保存会	平成10. 10. 16	
		口内田植踊	口内町	口内田植踊保存会	平成12. 3. 17	
		鳩岡崎座敷田植踊	鳩岡崎	鳩岡崎座敷田植踊保存会	平成12. 3. 17	
		伊勢流黒岩太神楽	黒岩	黒岩太神楽保存会	平成18. 10. 2	
		成田神楽	成田	成田神楽保存会	令和4. 3. 30	
		築館大乘神楽	二子町	築館大乘神楽保存会	令和4. 3. 30	
		史跡	白山廃寺跡	黒岩	(個人所有)	昭和31. 9. 8
			横町廃寺跡	立花	北上市	平成6. 12. 1
上須々孫館経塚	和賀町煤孫		北上市	令和6. 4. 30		
天然記念物	仙人峠の姥スギ	和賀町仙人続山国有林	国(林野庁)	昭和57. 2. 25		
	山口八幡宮のスギ	和賀町山口	山口八幡宮	昭和57. 2. 25		
	正雲寺跡のイチョウ	和賀町岩崎	(個人所有)	昭和57. 2. 25		
	押切熊野山神社のケヤキ	和賀町横川目	押切熊野山神社	昭和57. 2. 25		
	鳥谷脇のサクラ	和賀町横川目	(個人所有)	昭和57. 2. 25		
	煤孫のカヤ	和賀町煤孫	(個人所有)	昭和57. 2. 25		
	丹内神社のケヤキ	和賀町横川目	丹内神社	平成3. 2. 15		
	鬼柳八幡神社のイチョウ	鬼柳町荒堰	鬼柳八幡神社	平成15. 3. 3		
	二子町下川端のイチョウ	二子町	(個人所有)	平成15. 3. 3		

資料 市教育委員会文化財課

(3) 国登録有形文化財

種別	名称	所在地	所有者	登録年月日
建造物	北上市立博物館付属民俗資料館 (旧黒沢尻実科高等学校校舎)	みちのく民俗村	北上市	平成11. 8. 23

資料 市教育委員会文化財課

観光

**X I 観光**

**98 観光客入込数** (単位：人)

年次	総数	宿泊		
		総数	県内	県外
令和2年	738,000	244,049	36,246	207,803
3	894,000	301,272	37,127	264,145
4	1,132,000	300,230	40,420	259,810
5	1,321,000	311,505	39,693	271,812
6	1,618,000	354,524	61,732	292,792
7	1,557,000	314,529	55,534	258,995

資料 商業観光課

**99 夏油温泉の観光客入込数** (単位：人)

年次	計	県内	県外
令和2年	9,268	3,334	5,934
3	8,983	2,684	6,299
4	12,547	3,146	9,401
5	11,740	2,894	8,846
6	6,747	472	6,275
7	6,307	880	5,427

資料 商業観光課

**100 観光地別月別入込数**

年次	区分	1月	2月	3月	4月	5月	6月
令和2年	展勝地	5,392	7,792	9,991	10,027	10,330	12,482
	夏油温泉	-	-	-	-	867	1,054
3	展勝地	4,830	6,293	9,737	66,338	19,192	14,207
	夏油温泉	-	-	-	-	849	1,020
4	展勝地	5,772	6,049	8,095	193,255	14,891	11,820
	夏油温泉	-	-	-	-	1,001	1,869
5	展勝地	5,789	6,037	9,328	220,129	16,913	11,246
	夏油温泉	-	-	-	22	1,948	1,747
6	展勝地	6,605	9,380	7,792	413,521	18,327	12,544
	夏油温泉	-	-	-	-	902	1,058
7	展勝地	5,451	6,512	9,722	428,446	15,301	11,114
	夏油温泉	-	-	-	-	561	911

## 101 夏油高原スキー場のシーズン・スキー客入込数 (単位：人)

年次	11月	12月	1月	2月	3月	4月	5月	計
令和2年	903	30,670	41,477	31,691	18,602	5,191	-	128,534
3	-	16,581	21,176	20,522	15,264	9,827	2,210	85,580
4	2,515	26,814	23,656	20,324	16,782	11,842	4,549	106,482
5	-	2,346	26,794	24,047	17,768	9,543	-	96,040
6	1,822	29,883	40,842	34,232	24,003	9,770	456	141,008
7	2,035	30,229	35,578	33,975	21,706	10,636	2,120	136,279

注) シーズンは、前年の11月から当該年の5月までの期間としている。

資料 商業観光課

(単位：人)

7月	8月	9月	10月	11月	12月	計
12,953	15,464	18,795	14,769	13,447	6,576	138,018
1,261	1,525	1,522	2,419	620	-	9,268
12,062	11,505	17,239	14,897	15,061	6,841	198,202
1,175	1,383	1,342	2,625	589	-	8,983
12,226	12,283	14,866	15,809	12,122	4,740	311,928
1,647	2,157	1,969	3,423	481	-	12,547
12,278	14,489	17,051	15,183	10,673	6,851	345,967
1,416	1,920	1,690	2,318	679	-	11,740
10,178	13,173	14,118	13,855	12,558	6,144	538,195
982	987	1,113	1,336	369	-	6,747
10,973	16,746	14,576	10,735	8,176	4,647	542,399
793	1,116	1,050	1,421	455	-	6,307

資料 商業観光課

**X II 衛生・環境保全**

**102 医療施設数・病床数**

年次	病院					
	総数	精神病院	一般病院	病床数		
				総数	精神病床 (精神病院)	結核病床 (一般病院)
令和2年	3	1	2	782	124	20
3	3	1	2	782	124	20
4	3	1	2	782	124	20
5	3	1	2	782	124	20
6	4	1	3	982	124	20

**103 病院従事者数**

年次	総数	医師		薬剤師	助産師	看護師	准看護師	看護業務補助者	理学療法士
		常勤	非常勤						
令和2年	1,157.8	103	21.3	30.1	45.4	514.6	20.9	99.5	34
3	...	...	...	...	...	...	...	...	...
4	1,200.8	111	26.8	31.0	38.0	522.5	17.3	82.9	36
5	...	...	...	...	...	...	...	...	...
6	1,361.4	119	32.9	33.3	47.0	600.9	20.6	93.7	46

注) 令和3年以降、隔年での調査実施となった。

**104 主要死因別死亡者数**

年次	死亡者総数	結核	悪性新生物	糖尿病	心疾患	高血圧性疾患	脳血管疾患	肺炎	肝疾患
令和2年	1,061	-	297	7	164	5	134	32	4
3	1,088	-	286	5	159	6	129	30	14
4	1,133	1	279	13	150	3	157	27	12
5	1,215	-	292	5	188	1	149	52	10
6	1,242	2	295	15	164	7	143	27	21

(単位：件、床)

病院		一般診療所			歯科診療所
病床数		施設数	病床		施設数
感染症病床 (一般病院)	その他の病床 (一般病院)		有床 施設数	許可 病床数	
4	634	64	4	36	40
4	634	64	4	36	40
4	634	63	4	36	39
4	634	58	3	26	36
4	834	68	3	26	36

資料 花巻保健福祉環境センター

(単位：人)

視能 訓練士	診療放射 線技師	臨床検査		マッサー ジ師	管理 栄養士	栄養士	医療 社会 事業 従事者	事務 職員	その他の職 員、 技術員
		臨床検 査技師	その他						
6.0	32.2	37.0	-	-	12.6	-	5.0	85.3	111.0
...	...	...	...	...	...	...	...	...	...
6.0	32.0	33.0	-	-	7.6	4	5.0	132.7	115.0
...	...	...	...	...	...	...	...	...	...
6.2	38.2	41.0	...	...	17.6	...	10.0	150.0	105.0

資料 花巻保健福祉環境センター

(単位：人)

腎不全	老衰	不慮の 事故	自殺	その他の 全死因
21	90	23	16	268
37	93	31	20	278
35	112	40	25	279
28	110	25	23	332
23	151	31	19	344

資料 岩手県「保健福祉年報」

衛生・環境保全

105 年齢階級、男女別死亡者数

年次	総数		0歳		1		2		3		4	
	男	女	男	女	男	女	男	女	男	女	男	女
令和2年	514	547	-	1	-	-	-	-	-	-	-	-
3	518	570	-	-	-	-	-	-	-	-	-	-
4	567	566	-	1	-	-	-	-	-	-	-	-
5	621	594	-	-	-	-	-	-	-	-	-	-
6	632	610	-	1	-	-	-	-	-	-	-	-

年次	35～39		40～44		45～49		50～54		55～59		60～64	
	男	女	男	女	男	女	男	女	男	女	男	女
令和2年	5	-	2	2	7	6	7	4	11	8	18	13
3	1	-	5	-	10	3	17	9	15	6	16	13
4	2	-	5	4	11	2	6	5	13	4	28	9
5	3	-	7	1	11	5	16	2	17	7	25	7
6	-	1	5	2	5	3	13	9	24	3	20	12

106 主要死因別乳児死亡数

年次	総数	出産時外傷・低酸素症・分娩仮死及びその他の呼吸器病態	先天奇形	詳細不明の未熟児	肺炎及び気管支炎
令和2年	1	-	-	-	-
3	-	-	-	-	-
4	1	-	-	-	-
5	-	-	-	-	-
6	1	-	-	-	-

107 感染症及び食中毒患者発生状況

年次	総数	赤痢	腸チフス	日本脳炎	しょう紅熱	梅毒
令和2年	5	-	-	-	-	3
3	9	-	-	-	-	3
4	14	-	1	-	-	8
5	26	-	1	-	-	11
6	13	-	-	-	-	8

(単位：人)

5～9		10～14		15～19		20～24		25～29		30～34	
男	女	男	女	男	女	男	女	男	女	男	女
1	-	2	-	1	1	1	-	1	1	-	1
-	-	-	-	-	1	1	1	-	1	3	1
1	1	-	-	-	-	2	-	2	1	2	1
1	-	1	1	1	1	-	-	4	-	2	1
-	-	-	-	-	1	3	-	1	-	1	3

65～69		70～74		75～79		80～84		85歳以上	
男	女	男	女	男	女	男	女	男	女
39	22	57	27	73	42	99	75	190	344
37	12	63	37	62	48	81	54	207	384
48	19	74	27	65	37	95	62	213	393
33	20	77	39	82	51	101	62	240	397
41	15	69	32	94	43	110	75	246	410

資料 岩手県「保健福祉年報」

(単位：人)

不慮の事故 及び有害作用	その他の外因	悪性新生物	敗血症 (新生児敗血症含む)	疾患	その他の全死因
-	-	-	-	-	1
-	-	-	-	-	-
-	-	-	-	-	1
-	-	-	-	-	-
-	-	-	-	-	1

資料 岩手県「保健福祉年報」

(単位：人)

食中毒	腸管出血性 大腸菌
1	1
1	5
1	4
1	13
0	5

資料 花巻保健福祉環境センター

衛生・環境保全

108 環境衛生監視対象施設数

年度	総数	営業関係施設						廃棄物処理施設	
		旅館	興行場	公衆浴場	理容所	美容所	クリーニング所	し尿処理施設	し尿浄化槽
令和2年度	4,030	58	2	12	151	241	107	1	3,354
3	4,105	58	2	12	149	241	107	1	3,432
4	3,592	62	2	13	147	244	97	1	2,924
5	3,532	62	2	12	142	246	64	1	2,902
6	3,580	62	2	13	141	251	59	1	2,948

109 一般廃棄物処理状況

年度	稼働日数	ごみ				処理経費総額 (千円)
		収集・処理量 (t)				
		収集総量	可燃ごみ	不燃ごみ	1日平均処理量	
令和2年度	354	22,408	21,322	1,086	63.3	502,164
3	355	22,641	21,590	1,051	63.8	567,201
4	355	22,496	21,594	902	63.4	618,352
5	363	21,623	20,849	743	59.6	679,473
6	362	21,322	20,593	729	58.9	654,510

110 大気汚染測定結果

年度	光化学オキシダント (ppm) (年間の昼間の平均値)	二酸化窒素 (NO <sub>2</sub> ) (ppm) (日平均値の年間98%値)
	芳町	芳町
令和2年度	0.030	0.023
3	0.032	0.019
4	0.031	0.016
5	0.033	0.012
6	0.035	0.012

資料 環境政策課

111 公害苦情受付件数

(単位：件)

年度	総数	大気汚染	水質汚濁	騒音	悪臭	その他
令和2年度	55	17	14	7	13	4
3	44	12	8	8	10	6
4	49	12	10	11	10	6
5	30	10	9	4	6	1
6	55	23	10	9	8	5

資料 環境政策課

112 火葬施設の利用状況

(単位：件)

年度	総数	管内			管外			小動物	その他
		総数	死体	死胎	総数	死体	死胎		
令和2年度	2,868	1,788	1,768	20	122	119	3	929	29
3	3,051	1,902	1,890	12	128	126	2	984	37
4	3,276	2,096	2,084	12	133	132	1	1,016	31
5	3,279	2,106	2,090	16	113	112	1	1,023	37
6	3,219	2,102	2,083	19	119	118	1	965	33

資料 北上地区広域行政組合

(単位：件)

廃棄物処理施設			飲料水施設				特定建築物	温泉利用施設
ごみ焼却場	一般廃棄物最終処分場	産業廃棄物処理施設	上水道	簡易水道	専用水道	学校事業所等水道		
1	1	37	-	-	8	5	37	15
1	1	35	-	-	8	5	38	15
1	1	34	-	-	8	5	38	15
1	1	34	-	-	8	5	40	12
1	1	34	-	-	8	5	42	12

資料 花巻保健福祉環境センター、環境政策課、岩手県「岩手県の水道概況」

し尿					
稼働日数	収集・処理量 (kℓ)				処理経費総額 (千円)
	収集総量	し尿収集量	浄化槽収集量	1日平均処理量	
365	30,177	18,878	11,299	83	130,114
365	29,281	18,786	10,495	80	132,502
365	28,007	17,410	10,597	77	152,167
244	27,402	16,313	11,089	112	148,602
243	27,254	15,667	11,587	112	137,867

資料 環境政策課

### 113 飼犬登録数

(単位：頭)

年度	登録頭数	狂犬病予防注射 接種頭数
令和2年度	4,090	3,599
3	3,973	3,488
4	3,966	3,289
5	4,015	2,884
6	3,855	3,386

資料 環境政策課

**XIII 労働・社会保障**

**114 適用法規別労働組合数及び組合員数**

年次	総数		労働組合法		特労法 <sup>※1</sup>		地公労法 <sup>※2</sup>	
	組合数	組合員数	組合数	組合員数	組合数	組合員数	組合数	組合員数
令和2年	63	8,205	58	7,095	-	-	2	249
3	59	9,112	54	7,984	-	-	2	241
4	58	9,112	53	7,984	-	-	2	241
5	62	9,124	57	8,114	-	-	2	234
6	56	7,531	51	6,533	-	-	2	217

注) ※1…特労法：特定独立行政法人の労働関係に関する法律

※2…地公労法：地方公営企業労働関係法

**115 国民健康保険の状況**

年度	世帯数 (世帯)	被保険者 数(人)	年間平均 被保険者数 (人)	保険税		
				調定額 (千円)	1人当り 調定額 (円)	収納額 (千円)
令和2年	10,809	16,358	16,485	1,900,390	115,279	1,450,088
3	10,627	15,898	16,321	1,821,019	111,575	1,386,533
4	10,318	15,178	15,681	1,732,543	110,486	1,346,212
5	10,207	14,744	15,124	1,657,243	109,577	1,332,115
6	9,917	14,135	14,534	1,586,680	109,170	1,307,169

**116 国民年金の状況**

年度	拠出制							総数
	被保険者数及び収納状況							
	1号加入者 総数 (人)	1号		免除者数 (人)	収納対象 月数(月)	収納実施月 数(前納を 除く)(月)	収納率 (%)	
		強制加入 (人)	任意加入 (人)					
令和2年	7,610	7,548	62	3,286	50,874	38,291	75.2	27,250
3	7,470	7,387	83	3,326	49,399	38,217	77.3	27,504
4	7,189	7,102	87	3,197	47,747	38,273	80.1	27,546
5	7,195	7,095	100	3,057	48,561	39,081	80.4	27,610
6	7,002	6,914	88	3,005	47,937	38,952	81.2	27,695

(各年6月30日現在 単位：組合、人)

国家公務員法		地方公務員法	
組合数	組合員数	組合数	組合員数
-	-	3	861
-	-	3	887
-	-	3	887
-	-	3	776
-	-	3	781

資料 県商工労働観光部 定住推進・雇用労働室  
「労働組合基礎調査」

保険税	給付		
未収額等 (千円)	件数 (件)	金額 (千円)	1人当り 給付額 (円)
426,173	182,804	4,529,435	274,761
408,691	188,172	4,854,056	297,412
352,940	183,117	4,642,424	296,054
290,759	179,337	4,485,421	296,576
253,381	171,860	4,330,796	297,977

資料 国保年金課

受給権者数 (人)												年金額 (千円)
新法					旧法				老齢 福祉 年金	寡婦 年金	死亡 一時 金	
老齢基礎 年金	障害基礎年金		遺族基礎年金		老齢 年金	障害 年金	母子 年金	遺児 年金				
	拠出	20歳前障害	拠出	母子福祉年 金切替分								
24,598	837	980	186	-	584	46	-	-	-	8	11	18,832,943
24,899	855	990	195	-	499	44	-	-	-	8	14	19,073,252
25,039	857	995	184	-	407	40	-	-	-	8	16	19,125,559
25,255	861	1,023	186	-	227	36	-	-	-	8	14	19,687,222
25,345	876	1,035	189	-	200	31	-	-	-	5	14	20,348,616

資料 国保年金課

労働・社会保障

117 職業紹介状況（北上公共職業安定所管内）

(1) 一般職業紹介状況（新規学卒者、パートタイムを除く）

求職状況

(単位：人、%)

年度	新規求職者数		月間有効求職者数		就職件数		充足数	就職率	就職率 就職/新規
	全数	(保)	全数	(保)	全数	(保)			
令和3年度	2,963	561	11,637	3,719	1,112	317	1,197	9.6	37.5
4	3,240	602	11,896	3,721	1,183	309	1,296	9.9	36.5
5	3,327	756	12,522	4,273	1,170	367	1,187	9.3	35.2
6	3,045	666	11,961	4,108	1,051	339	1,096	8.8	34.5

注) (保) … 雇用保険受給者

資料 北上公共職業安定所

求人情報

(単位：人、%)

年度	新規求人数		月間有効求人数		新規求人倍率	有効求人倍率
	全数	常用	全数	常用		
令和3年度	9,300	6,788	26,193	19,230	3.14	2.25
4	9,308	7,327	27,063	21,281	2.87	2.27
5	7,781	6,660	22,710	19,486	2.34	1.81
6	8,018	6,792	23,618	20,094	2.63	1.97

資料 北上公共職業安定所

(2) 産業別・新規求人数・充足状況（新規学卒者、パートタイムを除く）

(単位：人)

産業分類	新規求人数				充足数			
	令和3年度	4年度	5年度	6年度	令和3年度	4年度	5年度	6年度
A, B 農業, 林業, 漁業	35	39	40	68	17	12	15	14
C 鉱業, 採石業, 砂利採取業	0	1	0	1	0	1	0	0
D 建設業	962	905	883	889	88	67	95	77
E 製造業	1,660	1,897	1,579	1,309	327	413	367	327
09 食品製造業	223	238	217	168	28	42	38	37
10 飲料・たばこ・飼料製造業	1	7	4	3	1	1	0	0
11 繊維工業	25	13	8	8	2	2	3	0
12 木材・木製品製造業(家具を除く)	35	28	36	16	15	11	13	4
13 家具・装備品製造業	7	18	0	18	0	5	0	5
14 パルプ・紙・紙加工品製造業	44	24	30	42	9	8	5	5
15 印刷・同関連産業	41	26	35	29	15	10	8	9
16 化学工業	30	27	12	17	9	16	5	4
17 石油製品・石炭製品製造業	2	2	0	5	0	0	0	1
18 プラスチック製品製造業	82	87	82	93	22	21	14	25
19 ゴム製品製造業	10	23	8	4	0	10	5	1
21 窯業・土石製品製造業	24	18	10	18	11	6	3	4
22 鉄鋼業	36	85	65	51	5	12	5	3
23 非鉄金属製造業	0	0	0	0	0	0	0	0
24 金属製品製造業	149	141	123	134	33	28	32	21
25 はん用機械器具製造業	88	76	89	76	13	23	22	26
26 生産用機械器具製造業	117	121	81	108	40	26	32	42
27 業務用機械器具製造業	17	15	6	6	2	3	1	2
28 電子部品・デバイス・電子回路製造業	302	443	343	143	63	114	97	43
29 電気機械器具製造業	161	209	164	100	23	34	44	29
30 情報通信機械器具製造業	40	52	32	49	8	8	8	16
31 輸送用機械器具製造業	184	144	129	144	23	25	19	43
20, 32 その他の製造業	42	100	105	77	5	8	13	7
F 電気・ガス・熱供給・水道業	6	13	4	41	4	5	4	4
G 情報通信業	147	102	118	218	37	15	19	16
H 運輸業, 郵便業	524	623	521	530	94	104	110	67
I 卸売業, 小売業	548	653	612	537	114	115	100	104
J 金融業, 保険業	16	14	32	21	2	1	2	2
K 不動産業, 物品賃貸業	36	52	32	28	7	10	10	10
L 学術研究, 専門・技術サービス業	42	42	90	77	27	15	15	8
M 宿泊業, 飲食サービス業	187	242	310	211	37	30	35	29
N 生活関連サービス業, 娯楽業	210	212	205	162	20	17	14	12
O 教育, 学習支援業	39	36	32	48	6	14	8	6
P 医療, 福祉	1,021	1,166	1,132	1,415	167	220	202	213
Q 複合サービス事業	16	34	33	38	2	5	2	2
R サービス業(他に分類されないもの)	3,796	3,161	2,096	2,305	218	193	151	150
S, T 公務・その他	55	116	62	120	30	57	36	55
合計	9,300	9,308	7,781	8,018	1,197	1,294	1,185	1,096

資料 北上公共職業安定所

118 保育施設

(各年4月1日現在 単位：人)

年度	施設名	経営主体設置者	定員	入所児童 総数
令和6年度	総数	42	2,294	2,138
令和7年度	総数	41	2,239	2,130
	大 通 り 保 育 園	北上市	98	99
	二 子 保 育 園	〃	110	93
	口 内 保 育 園	〃	50	13
	南 保 育 園	〃	70	50
	江 釣 子 保 育 園	〃	86	83
	鳩 岡 崎 保 育 園	〃	52	48
	小計	6	466	386
	黒 沢 尻 保 育 園	社会福祉法人北上愛児会	139	143
	川 岸 保 育 園	〃	106	106
	北 上 保 育 園	〃	98	107
	わ が の り 保 育 園	社会福祉法人和江会	140	136
	と き わ だ い 保 育 園	社会福祉法人平和会	100	100
	ニチイキッズ北上むらさきの保育園	株式会社ニチイ学館	60	67
	北 鬼 柳 に じ い ろ 保 育 園	社会福祉法人虹色の輪	90	90
	う む の も り 保 育 園	有限会社シヤフト	20	9
	小計	8	753	758
	い わ さ き 認 定 こ ど も 園	社会福祉法人平和会	60	58
	ふ た ば 認 定 こ ど も 園	双葉幼稚園学校法人双葉学園	110	110
	幼 保 連 携 型 認 定 こ ど も 園	いとよ保育園社会福祉法人平和会	120	134
	ふ た ば 認 定 こ ど も 園	横川目幼稚園学校法人双葉学園	50	43
	認 定 こ ど も 園	専修大学北上幼稚園学校法人北上学園	90	93
	認 定 こ ど も 園	おにやなぎ保育園社会福祉法人平和会	100	99
	た ち ば な 認 定 こ ど も 園	社会福祉法人もくれい会	60	65
	認 定 こ ど も 園	くにみ保育園社会福祉法人国見会	40	38
	あ い さ り 認 定 こ ど も 園	社会福祉法人しらゆり会	60	63
	認 定 こ ど も 園	むらさきの幼稚園学校法人尚恵学園	50	50
	岩手保健医療大学附属北上認定こども園	学校法人二戸学園	87	78
	小計	11	827	831
	ニチイキッズ北上さくら保育園	株式会社ニチイ学館	19	18
	ひ ま わ り 保 育 園	合同会社スマイル	12	10
	み つ ば ち 保 育 園	一般社団法人ささき蜂和会	12	3
	ど れ み 保 育 園	株式会社Bambini-piccolo	12	13
	こ ぐ ま 保 育 園	株式会社こぐまほいく企画	12	14
	キ ッ ズ ラ ン ド 未 来	合同会社スマイル	12	5
	ピ ッ コ ロ 保 育 園	株式会社Bambini-piccolo	12	12
	ひ よ こ 保 育 園	株式会社こぐまほいく企画	12	11
	和 の 色 保 育 園	社会福祉法人虹色の輪	12	8
	ぷ っ ち ら ん ど 保 育 園	株式会社 a i l e	12	13
	ほ い く え ん ち い さ な	木株式会社 c o n n e c t	12	11
	そ ら い ろ 保 育 園	社会福祉法人虹色の輪	12	8
	ぼ っ ぷ ら ん ど 保 育 園	株式会社 a i l e	12	14
	ニ コ ニ コ 保 育 園	株式会社ハッピーリタン	10	6
	大 堤 保 育 所	東陵総業株式会社	8	5
	お ん 保 育 所	石川睦子	12	4
	小計	16	193	155

資料 子育て支援課

119 社会福祉施設

(令和7年4月1日現在)

種別	施設数	定員(人)
特 別 養 護 老 人 ホ ー ム	5	386
地 域 密 着 型 特 別 養 護 老 人 ホ ー ム	4	107
老 人 保 健 施 設	4	339
認 知 症 対 応 型 共 同 生 活 介 護	16	207
短 期 入 所 生 活 介 護	11	152
短 期 入 所 療 養 介 護	4	-
特 定 施 設 入 所 者 生 活 介 護	1	30
地 域 密 着 型 特 定 施 設 入 所 者 生 活 介 護	2	29
ケ ア ハ ウ ス	2	60
養 護 老 人 ホ ー ム	1	50

注) 北上市内に所在する社会福祉施設の概況を掲げたものであり、児童福祉法による施設の保育所を除いている。

資料 長寿介護課

市町村民経済計算

**XIV 市町村民経済計算**

120 市町村民所得関連指標

(単位：人、千円)

項目	令和3年度	令和4年度	令和5年度
総人口	93,249	93,029	92,480
市民1人当たり分配所得(市町村民所得)	2,856	2,825	3,028

121 産業別市町村内総生産

(単位：100万円、%)

項目	令和3年度		令和4年度		令和5年度	
	実数	構成比	実数	構成比	実数	構成比
1 農林水産業	4,992	1.1	4,511	1.0	4,911	0.9
(1)農業	4,862	1.1	4,385	1.0	4,777	0.9
(2)林業	127	0.0	119	0.0	128	0.0
(3)水産業	3	0.0	6	0.0	5	0.0
2 鉱業	1,208	0.3	1,525	0.3	1,536	0.3
3 製造業	145,185	31.5	127,513	27.7	192,089	36.8
4 電気・ガス・水道・廃棄物処理業	10,036	2.2	9,068	2.0	10,623	2.0
5 建設業	39,654	8.6	45,187	9.8	33,546	6.4
6 卸売・小売業	54,487	11.8	57,389	12.5	59,196	11.4
7 運輸・郵便業	29,751	6.5	32,062	7.0	30,571	5.9
8 宿泊・飲食サービス業	4,870	1.1	6,834	1.5	9,630	1.8
9 情報通信業	7,530	1.6	7,431	1.6	7,317	1.4
10 金融・保険業	9,218	2.0	10,626	2.3	12,160	2.3
11 不動産業	44,755	9.7	45,667	9.9	46,416	8.9
12 専門・科学技術、業務支援サービス業	40,921	8.9	42,212	9.2	44,528	8.5
13 公務	8,584	1.9	8,755	1.9	8,510	1.6
14 教育	11,359	2.5	11,756	2.6	11,016	2.1
15 保健衛生・社会事業	30,462	6.6	30,022	6.5	30,404	5.8
16 その他のサービス	14,364	3.1	14,869	3.2	14,946	2.9
17 小計	457,377	99.3	455,429	99.1	517,398	99.2
18 輸入品に課される税・関税	9,467	2.1	12,153	2.6	12,266	2.4
19 (控除)総資本形成に係る消費税	6,020	1.3	7,989	1.7	8,151	1.6
20 市町村内総生産	460,824	100.0	459,593	100.0	521,512	100.0
(再掲)						
第1次産業(1)	4,992	1.1	4,511	1.0	4,911	0.9
第2次産業(2、3、5)	186,048	40.4	174,226	37.9	227,171	43.6
第3次産業(4、6～16)	266,337	57.8	276,692	60.2	285,316	54.7

注) 四捨五入の関係により、合計項目の計数と各構成項目の計数の合計値が一致しない場合がある。

資料 岩手県「岩手県市町村民経済計算年報」

## 122 市町村民所得

(単位：100万円、%)

項目	令和3年度		令和4年度		令和5年度	
	実数	構成比	実数	構成比	実数	構成比
1 雇員者報酬	187,774	70.5	192,203	73.1	192,683	68.8
(1)賃金・俸給	157,940	59.3	161,968	61.6	163,559	58.4
(2)雇員の現実社会負担	27,125	10.2	26,850	10.2	26,512	9.5
(3)雇員の帰属社会負担	2,709	1.0	3,385	1.3	2,612	0.9
2 財産所得（非企業部門）	14,600	5.5	14,127	5.4	14,181	5.1
(1)一般政府（地方政府等）	△ 25	-0.0	52	0.0	117	0.0
(2)家計	14,381	5.4	13,798	5.2	13,710	4.9
a 利子	3,042	1.1	2,525	1.0	1,537	0.5
b 配当	2,509	0.9	2,009	0.8	2,010	0.7
c その他の投資所得	7,667	2.9	8,066	3.1	8,933	3.2
d 賃貸料	1,164	0.4	1,198	0.5	1,230	0.4
(3)対家計民間非営利団体	244	0.1	277	0.1	353	0.1
3 企業所得	63,949	24.0	56,561	21.5	73,207	26.1
(1)民間法人企業	37,781	14.2	31,012	11.8	48,076	17.2
(2)公的企業	1,967	0.7	2,521	1.0	1,813	0.6
(3)個人企業	24,201	9.1	23,027	8.8	23,318	8.3
a 農林水産業	1,983	0.7	1,358	0.5	1,522	0.5
b その他の産業	6,652	2.5	6,530	2.5	6,155	2.2
c 持ち家	15,567	5.8	15,140	5.8	15,640	5.6
4 市町村民所得	266,323	100.0	262,891	100.0	280,071	100.0

注) 四捨五入の関係により、合計項目の計数と各構成項目の計数の合計値が一致しない場合がある。

資料 岩手県「岩手縣市町村民経済計算年報」

財政

**XV 財政**

**123 会計別決算状況** (単位：千円)

会計別	歳入		歳出	
	令和5年度	令和6年度	令和5年度	令和6年度
(1) 一般会計	47,344,614	49,194,923	46,177,188	48,123,266
(2) 特別会計	19,642,735	19,244,578	19,517,659	19,146,192
国民健康保険	7,026,172	6,823,535	7,016,697	6,817,703
後期高齢者医療	1,763,909	1,978,849	1,760,487	1,973,156
介護保険	8,551,031	8,683,776	8,522,363	8,610,053
工業団地事業	1,989,602	1,482,907	1,942,828	1,473,553
駐車場事業	132,870	105,049	96,664	101,798
宅地造成事業	14,470	21,738	13,939	21,206
電気事業	164,681	148,724	164,681	148,723
土地取得	-	-	-	-
合計 (1)+(2)	66,987,349	68,439,501	65,694,847	67,269,458

資料 財政課

**124 公営企業会計決算状況** (単位：千円)

年度	下水道事業			
	収益の収入	収益の支出	資本の収入	資本の支出
令和5年度	2,727,508	2,681,625	3,836,076	5,106,454
令和6年度	2,765,517	2,686,561	4,444,923	5,654,922

資料 下水道課

**125 科目別決算額の状況 (一般会計)** (単位：千円)

科目	歳入		科目	歳出	
	令和5年度	令和6年度		令和5年度	令和6年度
市税	20,822,755	19,076,765	議会費	304,974	295,052
地方譲与税	595,541	598,742	総務費	6,821,609	6,506,115
利子割交付金	3,007	4,044	民生費	15,656,697	16,518,248
配当割交付金	32,773	48,555	衛生費	3,029,654	2,657,562
株式等譲渡所得割交付金	38,655	66,914	労働費	129,754	163,722
法人事業税交付金	189,522	210,520	農林水産業費	1,801,252	1,674,909
地方消費税交付金	2,462,905	2,592,277	商工費	2,339,617	2,634,386
ゴルフ場利用税交付金	10,434	10,566	土木費	4,721,562	4,845,796
自動車税環境性能割交付金	36,822	38,208	消防費	1,581,347	1,725,137
地方特例交付金	117,744	540,004	教育費	6,137,117	7,326,199
地方交付税	2,198,533	3,262,660	災害復旧費	16,825	29,394
交通安全対策特別交付金	11,283	10,765	公債費	3,636,780	3,746,746
分担金及び負担金	77,736	64,413	諸支出金	0	0
使用料及び手数料	547,021	554,507	予備費	0	0
国庫支出金	8,312,675	8,250,244			
県支出金	3,121,351	3,294,937			
財産収入	125,839	93,196			
寄附金	1,375,942	1,519,579			
繰入金	1,641,548	2,743,382			
繰越金	1,957,643	1,167,426			
諸収入	851,840	830,718			
市債	2,810,000	4,216,500			
自動車取得税交付金	3,045	1			
合計	47,344,614	49,194,923	合計	46,177,188	48,123,266

資料 財政課

126 性質別歳出決算額の状況（一般会計） （単位：千円、％）

性質別	令和5年度		令和6年度	
	決算額	構成比	決算額	構成比
人件費	5,715,355	12.4	6,021,860	12.5
扶助費	9,586,412	20.8	10,368,772	21.5
公債費	3,636,780	7.9	3,746,747	7.8
小計	18,938,547	41.0	20,137,379	41.8
物件費	8,838,783	19.1	9,255,943	19.2
維持補修費	633,894	1.4	850,269	1.8
補助費等	6,591,345	14.3	5,692,347	11.8
積立金	2,172,668	4.7	2,067,506	4.3
投資及び出資金	565,698	1.2	550,539	1.1
貸付金	101,670	0.2	105,280	0.2
繰出金	2,988,668	6.5	3,077,879	6.4
投資的経費	5,345,915	11.6	6,386,124	13.3
普通建設事業費	5,329,091	11.5	6,356,730	13.2
補助事業	2,578,825	5.6	3,570,330	7.4
単独事業	2,702,612	5.9	2,704,204	5.6
その他	47,654	0.1	82,196	0.2
災害復旧事業費	16,824	0.0	29,394	0.1
合計	46,177,188	100.0	48,123,266	100.0

資料 財政課

127 税目別市税調定額及び収入額 （単位：千円、％）

税目別	令和5年度			令和6年度		
	調定額	収入額	徴収率	調定額	収入額	徴収率
総額	21,242,025	20,822,755	98.0	19,474,194	19,076,765	98.0
現年課税分	20,811,963	20,720,509	99.6	19,084,142	18,968,979	99.4
滞納繰越分	430,062	102,246	23.8	390,052	107,786	27.6
市民税	6,231,077	6,050,838	97.1	5,980,049	5,817,858	97.3
現年課税分	6,054,701	6,004,977	99.2	5,812,227	5,765,728	99.2
滞納繰越分	176,376	45,861	26.0	167,822	52,130	31.1
固定資産税	13,699,588	13,476,303	98.4	12,202,870	11,979,401	98.2
現年課税分	13,459,150	13,422,555	99.7	11,994,652	11,928,560	99.4
滞納繰越分	240,438	53,748	22.4	208,218	50,841	24.4
軽自動車税	389,306	376,759	96.8	402,824	392,642	97.5
現年課税分	377,387	374,122	99.1	392,010	389,438	99.3
滞納繰越分	11,919	2,637	22.1	10,814	3,204	29.6
市たばこ税	911,921	911,921	100.0	879,402	879,402	100.0
現年課税分	911,921	911,921	100.0	879,402	879,402	100.0
特別土地保有税	1,329	0	0.0	1,329	1,329	100.0
滞納繰越分	1,329	0	0.0	1,329	1,329	100.0
入湯税	8,804	6,934	78.8	7,720	6,133	79.4
現年課税分	8,804	6,934	78.8	5,851	5,851	100.0
滞納繰越分	0	0	0.0	1,869	282	15.1
都市計画税	0	0	0.0	0	0	0.0
滞納繰越分	0	0	0.0	0	0	0.0

資料 財政課

財政

128 人口1人当たりの科目別歳入・歳出の状況（一般会計）

（単位：円）

科目	歳入		科目	歳出	
	令和5年度	令和6年度		令和5年度	令和6年度
市税	228,225	209,976	議会費	3,343	3,248
地方譲与税	6,527	6,590	総務費	74,767	71,612
利子割交付金	33	45	民生費	171,603	181,815
配当割交付金	359	534	衛生費	33,206	29,252
株式等譲渡所得割交付金	424	737	労働費	1,422	1,802
法人事業税交付金	2,077	2,317	農林水産業費	19,742	18,436
地方消費税交付金	26,994	28,533	商工費	25,643	28,996
ゴルフ場利用税交付金	114	116	土木費	51,750	53,337
自動車税環境性能割交付金	404	421	消防費	17,332	18,988
地方特例交付金	1,291	5,944	教育費	67,265	80,639
地方交付税	24,097	35,912	災害復旧費	184	324
交通安全対策特別交付金	124	118	公債費	39,860	41,240
分担金及び負担金	852	709	諸支出金	0	0
使用料及び手数料	5,996	6,103	予備費	0	0
国庫支出金	91,110	90,810			
県支出金	34,211	36,267			
財産収入	1,379	1,026			
寄附金	15,081	16,726			
繰入金	17,992	30,196			
繰越金	21,456	12,850			
諸収入	9,336	9,144			
市債	30,799	46,411			
自動車取得税交付金	33	0			
合計	518,914	541,485	合計	506,117	529,689

注) 令和7年3月31日現在の住民基本台帳人口90,852人により算出。

資料 財政課

表示単位未満四捨五入のため、合計値が一致しない場合がある。

129 人口1人当たりの性質別歳出決算額の状況（一般会計）

（単位：円）

性質別	令和5年度	令和6年度	性質別	令和5年度	令和6年度
人件費	62,642	66,282	繰入金	32,757	33,878
扶助費	105,070	114,128	投資的経費	58,593	70,292
公債費	39,860	41,240	普通建設事業費	58,593	69,968
小計	207,572	221,650	補助事業	28,265	39,298
物件費	96,876	101,879	単独事業	29,622	29,765
維持補修費	6,948	9,359	その他	522	905
補助費等	72,243	62,655	災害復旧事業費	184	324
積立金	23,813	22,757			
投資及び出資金	6,200	6,060			
貸付金	1,114	1,159	合計	506,116	529,689

注) 令和7年3月31日現在の住民基本台帳人口90,852人により算出。

資料 財政課

表示単位未満四捨五入のため、合計値が一致しない場合がある。

130 一般・特定財源別歳入の状況（一般会計）

（単位：千円、%）

年度	収入済額			構成比	
	総額	一般財源	特定財源	一般財源	特定財源
令和5年度	47,344,614	26,511,736	20,832,878	56.0	44.0
令和6年度	49,194,923	30,411,331	18,783,592	61.8	38.2

資料 財政課

131 自主・依存財源別歳入の状況（一般会計） (単位：千円、%)

年度	収入済額			構成比	
	総額	自主財源	依存財源	自主財源	依存財源
令和5年度	47,344,614	27,400,325	19,944,289	57.9	42.1
令和6年度	49,194,923	26,049,986	23,144,937	53.0	47.0

資料 財政課

132 財政力指数 (単位：千円、%)

年度	基準財政 需要額A	対前年比増減	基準財政 収入額B	対前年比増減	差引額 (A-B)	財政力指数
令和5年度	20,011,963	1.2	19,808,547	7.0	203,416	0.91
令和6年度	20,638,746	3.1	18,979,914	-4.2	1,658,832	0.95

資料 財政課

133 公有財産 (令和7年3月31日現在 単位：㎡)

区分	土地 (地積)	建物（延面積）				
		木造	非木造	計		
行政財産	本庁舎	101,850	0	14,827	14,827	
	その他の 行政機関	消防施設	42,760	3,910	645	4,555
		その他の施設	7,976	450	606	1,056
	公共用 財産	小学校	348,193	14,971	63,364	78,335
		中学校	361,209	2,394	49,292	51,686
		公営住宅	135,450	4,633	55,122	59,755
		公園施設	1,936,260	1,200	1,712	2,912
		その他の施設	2,725,423	15,963	152,360	168,323
	山林	3,648,421	0	0	0	
	その他	0	0	0	0	
小計	9,307,542	43,521	337,928	381,449		
普通財産	宅地	386,058	0	0	0	
	田畑	32,419	0	0	0	
	山林	345,965	0	0	0	
	その他	1,272,387	5,837	35,181	41,018	
	小計	2,036,829	5,837	35,181	41,018	
合計	11,344,371	49,358	373,109	422,467		

注) 道路、橋りょう及び河川に係る土地を除く。

資料 資産経営課

**XVI 治安・災害**

134 刑法犯発生・検挙件数（管内）

（単位：件）

罪種別		令和4年		令和5年		令和6年	
		発生	検挙	発生	検挙	発生	検挙
総数		283	182	247	128	323	163
凶悪犯	殺人	-	-	1	-	1	2
	強盗	-	-	1	1	1	1
	放火	-	-	-	-	1	1
	不同意性交等	1	1	2	1	4	3
粗暴犯	暴行	16	15	8	8	10	9
	傷害	4	2	9	5	6	8
	脅迫	-	-	-	-	2	1
	恐喝	-	-	-	-	2	-
窃盗		218	148	156	86	232	103
知能犯	詐欺	11	7	12	6	13	9
	横領	-	-	2	2	-	1
	偽造	-	-	-	-	-	-
	汚職	-	-	-	-	-	-
	背任	-	-	-	-	-	-
	その他	-	-	-	-	-	-
風俗犯	賭博	-	-	-	-	-	-
	不同意わいせつ	6	-	3	4	7	5
	その他	3	-	5	1	6	8
その他	業過傷	-	-	-	-	1	-
	その他刑法犯	24	9	48	13	37	12

注1) 管内とは北上市・西和賀町をいう。

資料 北上警察署

注2) 検挙件数は北上警察署員が検挙した件数であり、余罪を含む。

135 交通事故発生状況 (単位：件、人)

年次	人身事故	物損事故	事故計	死者	負傷者
令和4年	117	2,621	2,738	2	131
5	129	2,501	2,630	3	164
6	145	2,358	2,503	2	166

資料 北上警察署

136 歩行者・車両別交通事故発生状況 (単位：人)

年次	歩行者		自転車		二輪車		その他	
	死	傷	死	傷	死	傷	死	傷
令和4年	-	16	-	17	1	4	1	94
5	1	25	-	13	-	4	2	122
6	-	23	-	12	-	4	2	127

資料 北上警察署

137 年層別交通事故発生状況 (単位：人)

年次	幼児		小学生		中学生		高校生		高齢者		その他	
	死	傷	死	傷	死	傷	死	傷	死	傷	死	傷
令和4年	-	1	-	4	-	2	-	6	2	15	-	103
5	-	1	-	2	-	3	-	9	3	28	-	121
6	-	2	-	3	-	4	-	5	1	26	1	126

注) 高齢者とは交通統計上、65歳以上の者をいう。

資料 北上警察署

138 交通災害共済加入及び見舞金支払状況

年次	加入者 (人)	加入率 (%)	支払件数 (件)	見舞金支払額 (千円)
令和4年	3,711	3.9	20	531
5	4,898	5.3	20	2,442
6	4,279	4.7	13	436

資料 地域づくり課

治安・災害

139 消防本部・署・消防施設・危険物規制対象数（北上消防署管内）

年次	消防署数 (カ所)	出張所等 数 (カ所)	消防吏員 数 (人)	普通 消防 ポンプ 自動車 (台)	はしご付 消防自動 車 (台)	化学 消防 自動車 (台)	救助工作 車 (台)	救急自動 車 (台)	危険物規制対象数（件）			
									総数	製造所	貯蔵所	
											計	屋内 貯蔵所
令和4年	1	3	121	7	1	1	1	6	579	3	418	76
5	1	3	124	7	1	1	1	6	591	3	426	77
6	1	3	147	7	1	1	1	6	601	4	429	79

140 火災状況

年次	出火件数（件）					焼損棟数（棟）				焼損面積	
	総数	建物	林野	車両	その他	総数	全焼	半焼	部分焼	建物 (㎡)	林野 (a)
令和4年	28	18	2	2	6	17	6	4	7	1,354	1
5	30	16	1	2	11	22	9	2	11	1,853	4
6	31	15	1	3	12	18	11	1	6	1,120	10

141 原因別火災発生件数

年次	総数	風呂釜	ボイラー バーナー	煙突	取灰	たき火	たばこ 火	子供の 火遊び	短絡・ 漏電	ガスコ ンロ	放火・放火 の疑・放火 自殺	ローソ ク火
令和4年	28	-	-	1	-	-	2	-	-	3	1	-
5	30	-	1	1	-	-	2	-	2	1	3	-
6	31	-	-	1	-	-	2	-	2	2	1	-

142 救急出動件数及び搬送人員

年次	出動件数（件）												人口1 万人当 たりの 出動数
	総数	内訳											
		火災	水難	交通 事故	労働 災害	運動 競技	一般 負傷	加害	自損 行為	急病	その他		
令和4年	3,716	3	3	196	66	26	519	9	38	2,331	525	399.4	
5	4,118	6	5	230	58	35	533	14	36	2,684	517	445.2	
6	3,927	2	2	207	46	33	525	14	37	2,550	511	427.1	

注) 人口は10月1日現在の「岩手県人口移動報告」による。

(各年4月1日現在)

危険物規制対象数 (件)							
貯蔵所				取扱所			
屋外貯蔵所	屋外タンク貯蔵所	地下タンク貯蔵所	その他	計	給油取扱所	販売取扱所	一般取扱所
6	108	108	120	158	63	1	94
6	116	107	120	162	63	1	98
5	117	103	125	168	63	1	104

資料 北上消防署

死傷者 (人)		り災世帯数 (世帯)			り災者数 (人)	損害見積額 (千円)				
死者	負傷者	総数	全損	その他		総額	建物	林野	車両	その他
0	5	17	4	13	41	52,200	48,130	132	3,938	0
2	5	15	5	10	33	59,156	57,864	181	356	755
1	3	10	6	4	14	38,814	37,060	85	870	799

資料 北上消防署

(単位：件)

ストーブ	マッチ	不明火	その他
2	-	3	16
-	-	2	18
-	-	2	21

資料 北上消防署

搬送人数 (人)										
総数	内訳									
	火災	水難	交通事故	労働災害	運動競技	一般負傷	加害	自損行為	急病	その他
3,232	4	0	175	63	25	445	8	20	2,009	483
3,593	4	2	195	55	35	487	8	17	2,316	474
3,428	3	0	193	46	31	466	9	23	2,182	475

資料 北上消防署

## XVII 選挙

## 143 各種選挙投票状況

選挙名	執行年月日	定数	立候補者数	当日有権者数		
				男	女	計
県知事	平19. 4. 8	1	5	35,521	37,976	73,497
	平23. 9. 11	1	4	35,891	38,534	74,425
	平27. 9. 6	1	1	—	無 投票	—
	令 1. 9. 8	1	2	37,458	39,023	76,481
	令 5. 9. 3	1	2	38,374	38,629	77,003
県議会議員	平19. 4. 8	4	5	35,518	37,974	73,492
	平23. 9. 11	4	5	35,889	38,533	74,422
	平27. 9. 6	4	6	36,496	38,741	75,237
	令 1. 9. 8	4	6	37,458	39,023	76,481
	令 5. 9. 3	4	5	38,373	38,629	77,002
北上市長	平19. 4. 22	1	2	35,483	37,936	73,419
	平23. 4. 24	1	2	35,698	38,305	74,003
	平27. 4. 26	1	1	—	無 投票	—
	平31. 4. 21	1	1	—	無 投票	—
	令 5. 4. 23	1	1	—	無 投票	—
市議会議員	平20. 3. 23	30	31	35,887	38,386	74,273
	平23. 4. 24 (補欠)	3	3	—	無 投票	—
	平24. 3. 25	26	28	35,996	38,579	74,575
	平28. 3. 27	26	27	36,461	38,640	75,101
	令 2. 3. 29	26	26	—	無 投票	—
	令 5. 4. 23 (補欠)	1	1	—	無 投票	—
衆議院議員選挙	令 6. 3. 24	26	30	38,117	38,356	76,473
	(小選挙区 岩手県第4区)					
	平24. 12. 16	1	4	36,468	39,025	75,493
	(比例 東北ブロック 届出政党等10団体 名簿登録者92名)					
	平24. 12. 16			36,468	39,025	75,493
	(小選挙区 岩手県第4区)					
	平26. 12. 14	1	3	36,650	39,012	75,662
	(比例 東北ブロック 届出政党等9団体 名簿登録者69名)					
	平26. 12. 14			36,650	39,012	75,662
	(小選挙区 岩手県第3区)					
	平29. 10. 22	1	2	37,708	39,619	77,327
(比例 東北ブロック 届出政党等9団体 名簿登録者67名)						
平29. 10. 22			37,708	39,619	77,327	
(小選挙区 岩手県第3区)						
令 3. 10. 31	1	2	38,622	39,228	77,850	
(比例 東北ブロック 届出政党等9団体 名簿登録者58名)						
令 3. 10. 31			38,622	39,228	77,850	
(小選挙区 岩手県第3区)						
令 6. 10. 27	1	2	38,633	38,573	77,206	
(比例 東北ブロック 届出政党等9団体 名簿登録者60名)						
令 6. 10. 27			38,633	38,573	77,206	
参議院議員選挙	(選挙区)					
	平28. 7. 10	1	3	37,794	39,851	77,645
	(比例 届出政党等12団体 名簿登録者164名)					
	平28. 7. 10			37,794	39,851	77,645
	(選挙区)					
	令 1. 7. 21	1	3	37,929	39,508	77,437
	(比例 届出政党等13団体 名簿登録者155名)					
	令 1. 7. 21			37,929	39,508	77,437
	(選挙区)					
	令 4. 7. 10	1	5	38,736	39,193	77,929
	(比例 届出政党等15団体 名簿登録者178名)					
	令 4. 7. 10			38,736	39,193	77,929
	(選挙区補欠)					
令 6. 10. 27	1	5	38,633	38,573	77,206	
(選挙区)						
令 7. 7. 20	1	4	38,834	38,575	77,409	
(比例 届出政党等16団体 名簿登録者169名)						
令 7. 7. 20			38,834	38,575	77,409	

(単位：人、%)

投票者数			投票率		
男	女	計	男	女	計
23,989	26,211	50,200	67.53	69.02	68.30
20,835	23,439	44,274	58.05	60.83	59.49
—	無	投	票	—	—
19,492	20,971	40,463	52.04	53.74	52.91
20,128	21,175	41,303	52.45	54.82	53.64
23,980	26,204	50,184	67.52	69.01	68.28
20,733	23,329	44,062	57.77	60.54	59.21
19,190	21,173	40,363	52.58	54.65	53.65
19,420	20,899	40,319	51.84	53.56	52.72
20,033	21,080	41,113	52.21	54.57	53.39
16,432	17,952	34,384	46.31	47.32	46.83
19,171	21,615	40,786	53.70	56.43	55.11
—	無	投	票	—	—
—	無	投	票	—	—
—	無	投	票	—	—
23,645	27,027	50,672	65.89	70.41	68.22
—	無	投	票	—	—
21,119	24,089	45,208	58.67	62.44	60.62
20,220	22,625	42,845	55.46	58.55	57.05
—	無	投	票	—	—
—	無	投	票	—	—
18,693	20,060	38,753	49.04	52.30	50.68
22,500	23,277	45,777	61.70	59.65	60.64
22,498	23,274	45,772	61.69	59.64	60.63
20,784	21,336	42,120	56.71	54.69	55.67
20,781	21,334	42,115	56.70	54.69	55.66
22,017	23,306	45,323	58.39	58.83	58.61
22,015	23,304	45,319	58.38	58.82	58.61
23,195	23,952	47,147	60.06	61.06	60.56
23,191	23,950	47,141	60.05	61.05	60.55
21,035	20,826	41,861	54.45	53.99	54.22
21,037	20,823	41,860	54.45	53.98	54.22
21,725	22,610	44,335	57.48	56.74	57.10
21,725	22,610	44,335	57.48	56.74	57.10
21,636	22,509	44,145	57.04	56.97	57.01
21,635	22,505	44,140	57.04	56.96	57.00
21,528	21,919	43,447	55.58	55.93	55.75
21,524	21,919	43,443	55.57	55.93	55.75
21,024	20,812	41,836	54.42	53.95	54.19
23,663	23,265	46,928	60.93	60.31	60.62
23,660	23,263	46,923	60.93	60.31	60.62

選挙

144 選挙人名簿登録者数

(令和7年12月1日現在 単位：人)

投票区	男	女	計	投票区	男	女	計
黒沢尻第1	2,126	2,189	4,315	相去第1	319	330	649
黒沢尻第2	1,092	1,036	2,128	相去第2	445	433	878
黒沢尻第3	2,815	2,632	5,447	相去第3	205	186	391
黒沢尻第4	793	798	1,591	相去第4	200	197	397
黒沢尻第5	1,705	1,639	3,344	相去第5	2,064	2,095	4,159
黒沢尻第6	572	584	1,156	計	3,233	3,241	6,474
黒沢尻第7	1,905	1,818	3,723	鬼柳第1	734	726	1,460
黒沢尻第8	798	837	1,635	鬼柳第2	1,099	1,091	2,190
黒沢尻第9	1,470	1,491	2,961	鬼柳第3	478	485	963
黒沢尻第10	2,055	2,033	4,088	計	2,311	2,302	4,613
計	15,331	15,057	30,388	江釣子第1	1,682	1,687	3,369
飯豊第1	542	589	1,131	江釣子第2	692	786	1,478
飯豊第2	505	540	1,045	江釣子第3	478	487	965
飯豊第3	1,894	1,807	3,701	江釣子第4	1,018	980	1,998
飯豊第4	140	140	280	江釣子第5	1,133	1,045	2,178
飯豊第5	1,897	1,607	3,504	計	5,003	4,985	9,988
計	4,978	4,683	9,661	和賀第1	370	387	757
二子第1	647	654	1,301	和賀第2	156	164	320
二子第2	467	442	909	和賀第3	176	187	363
二子第3	395	362	757	和賀第4	243	276	519
計	1,509	1,458	2,967	和賀第5	486	524	1,010
更木第1	326	398	724	和賀第6	1,280	1,361	2,641
更木第2	53	52	105	和賀第7	609	587	1,196
計	379	450	829	和賀第8	78	88	166
黒岩第1	246	253	499	和賀第9	433	463	896
黒岩第2	116	113	229	和賀第10	96	87	183
計	362	366	728	和賀第11	192	202	394
口内第1	214	232	446	和賀第12	295	290	585
口内第2	134	109	243	和賀第13	177	173	350
口内第3	123	115	238	和賀第14	73	76	149
口内第4	98	91	189	和賀第15	51	47	98
計	569	547	1,116	計	4,715	4,912	9,627
稲瀬第1	266	275	541				
稲瀬第2	46	37	83				
計	312	312	624	総合計	38,702	38,313	77,015

資料 市選挙管理委員会

## XVIII 付録

## 145 県内14市、県南広域振興圏町村別主要統計表

## (1) 人口の変遷

(令和7年10月1日現在)

市町村名	人口			年間増減数				世帯数 (世帯)	面積 (km <sup>2</sup> )	
	総数 (人)	男 (人)	女 (人)	自然動態 増減 (人)	社会動態 増減 (人)	外国人 増減 (人)	計 (人)			
北上市	91,581	46,973	44,608	△ 817	302	154	△ 361	42,635	437.55	
県内他市	盛岡市	278,377	131,611	146,766	△ 2,347	△ 419	232	△ 2,525	138,914	886.47
	宮古市	44,253	21,419	22,834	△ 789	△ 364	21	△ 1,132	22,289	1,259.18
	大船渡市	31,012	14,894	16,118	△ 492	△ 192	43	△ 641	14,731	322.51
	花巻市	87,512	41,884	45,628	△ 1,141	△ 85	△ 6	△ 1,232	39,137	908.39
	久慈市	29,448	14,076	15,372	△ 489	△ 258	57	△ 690	15,287	623.50
	遠野市	22,604	10,918	11,686	△ 463	△ 216	△ 5	△ 683	10,581	825.97
	一関市	101,893	49,741	52,152	△ 1,691	△ 561	182	△ 2,066	46,330	1,256.42
	陸前高田市	16,436	7,900	8,536	△ 315	△ 139	3	△ 450	7,549	231.94
	釜石市	28,217	13,637	14,580	△ 541	△ 349	20	△ 870	15,204	440.35
	二戸市	22,887	10,763	12,124	△ 384	△ 256	29	△ 610	11,591	420.42
	八幡平市	21,941	10,506	11,435	△ 391	△ 93	159	△ 324	10,768	862.30
	奥州市	104,425	50,971	53,454	△ 1,618	△ 292	129	△ 1,781	46,741	993.30
	滝沢市	54,031	26,345	27,686	△ 317	△ 260	45	△ 531	24,261	182.46
県南広域振興圏	西和賀町	4,267	2,010	2,257	△ 140	△ 61	8	△ 193	2,141	590.74
	金ケ崎町	15,061	7,849	7,212	△ 149	91	52	△ 6	6,653	179.76
	平泉町	6,449	3,112	3,337	△ 134	△ 57	1	△ 190	2,597	63.39
	総数 市部も含む	433,792	213,458	220,334	△ 6,153	△ 879	515	△ 6,512	196,815	5,255.52
参考	岩手県	1,126,813	544,696	582,117	△ 14,980	△ 3,851	1,217	△ 17,594	535,667	15.28
資料	令和7年「岩手県人口移動報告年報」(年間増減は令和6年10月～令和7年9月) 令和7年「全国都道府県市区町村別面積調」									

注) 年間増減数の計には帰化した人も含む。

付録

(2) 各分野別統計表

市町村名	事業所		農業		工業			
	事業所数 (事業所)	従業者数 (人)	総農家数 (戸)	個人経営体 農業 従事者数 (人)	事業所数 (事業所)	従業者数 (人)	製造品 出荷額等 (万円)	
北上市	4,001	50,065	2,981	5,273	237	15,963	56,734,174	
県内他市	盛岡市	14,189	141,204	3,263	5,822	190	5,471	13,263,548
	宮古市	2,382	19,079	1,134	1,283	100	2,365	6,381,980
	大船渡市	2,151	15,017	790	396	96	2,402	5,968,505
	花巻市	3,950	38,299	4,648	8,756	215	7,998	24,949,409
	久慈市	1,719	14,000	1,040	1,060	72	2,367	6,048,856
	遠野市	1,220	9,832	2,318	3,762	55	2,254	7,753,399
	一関市	4,886	45,268	8,996	14,284	249	10,558	21,857,458
	陸前高田市	702	5,739	825	694	32	776	1,996,731
	釜石市	1,681	15,025	266	251	68	2,899	14,700,500
	二戸市	1,263	10,603	1,716	2,975	40	1,990	2,345,229
	八幡平市	1,082	9,704	2,488	4,769	57	2,001	3,769,044
	奥州市	5,130	46,211	8,200	15,834	262	10,005	35,446,147
	滝沢市	1,451	14,582	830	1,825	49	1,797	4,138,921
	県南広域振興圏	西和賀町	321	1,734	557	935	11	160
金ヶ崎町		538	10,134	993	1,958	35	6,485	75,374,991
平泉町		392	2,871	819	1,609	16	557	3,543,424
参考	岩手県	54,598	518,167	52,688	88,578	2,114	86,083	312,468,538
資料	令和3年経済センサスー活動調査 (令和3年6月1日現在)		2020年農林業センサス (令和2年2月1日現在)		2024年経済構造実態調査 (令和6年6月1日現在)			

市町村民経済計算			財政		
総生産総額 (百万円)	分配所得		普通会計		財政力指数
	総額 (百万円)	1人当たり 分配所得 (千円)	令和6年度 歳出決算額 (千円)	令和6年度 地方債残高 (千円)	
521,512	280,071	3,028	48,123,266	43,680,117	0.95
1,171,006	928,491	3,273	132,885,629	139,497,292	0.70
176,370	118,780	2,551	38,084,137	42,816,172	0.36
135,097	86,120	2,654	22,684,881	22,416,124	0.44
370,687	236,772	2,631	60,608,980	49,073,612	0.47
125,828	84,085	2,718	22,454,432	20,238,263	0.40
115,049	61,330	2,567	19,873,454	16,937,377	0.33
412,624	277,943	2,624	73,487,260	62,147,821	0.37
48,321	43,414	2,511	16,977,650	11,980,917	0.32
164,841	81,963	2,726	22,669,781	18,848,911	0.49
103,750	64,128	2,672	19,238,093	16,978,921	0.37
95,165	55,953	2,465	19,125,100	12,095,146	0.31
415,174	292,012	2,699	63,851,039	50,220,094	0.44
147,857	150,464	2,733	22,881,916	16,304,963	0.57
20,162	11,237	2,423	7,545,188	8,049,197	0.14
156,972	51,193	3,374	10,798,052	6,194,671	0.64
41,118	18,570	2,736	5,164,515	4,821,036	0.31
4,897,288	3,284,429	2,824	753,700,314	673,093,676	0.37
令和5年度岩手県市町村民経済計算			岩手県市町村財政の状況 ※岩手県は平均値 (財政力指数はR4からR6の平均)		

---

---

# 北上市統計書（令和 7 年版）

令和 8 年 6 月

発 行 : 北上市

編集・印刷 : 企画部総務課

---

---