

こちらからも  
センターだよりが  
見られます

〒024-0092 北上市新穀町 1-4-1  
保健・子育て支援複合施設 hoKko 1F おやこセンター  
Tel0197-63-2118 相談Tel0197-63-3118 (10:00~16:45)



新生活が始まったお友達も少しずつ慣れてきた頃でしょうか。  
暖かい日が増え、すっかり春らしくなってきましたね。散歩や外遊びも楽しい季節ですね。



- |        |                                 |        |
|--------|---------------------------------|--------|
| 4日(月)  | みどりの日                           | } おやすみ |
| 5日(火)  | こどもの日                           |        |
| 6日(水)  | 振替休日                            |        |
| 9日(土)  | 子育て支援コンシェルジュ土曜相談日               |        |
| 19日(火) | あかちゃんタイム<br>「子育て支援コンシェルジュといっしょ」 |        |
| 21日(木) | 午後 おやすみ                         |        |
| 28日(木) | おさんぽ会                           |        |

☆ご利用は、HP や子育てLINE から予約して下さい。週2日ご利用いただけます。  
☆各回の終了時間後に清掃や消毒作業を行っております。時間までにお帰りの用意をお願いします。

### 子育て支援コンシェルジュに相談ができます

保育園や幼稚園等の入園相談、子育て相談等に対応いたします。  
その他、たくさんの子育て情報も提供しています。  
ご予約をして頂くと、スムーズに相談できます。  
月～金曜日 / 10:00～16:45  
第2土曜日 / 10:00～16:15  
※5月の土曜相談日は9日(土)です。

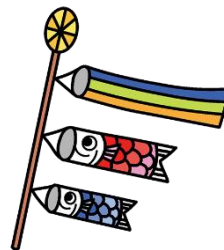

### いきなり誕生会

幼稚園、保育園等に在籍していないお子さんのお誕生日をお祝いしています。  
誕生月になったら、職員にお声がけください。手形と写真入りプレゼントを作成して、次の来所時に誕生会を行います。  
☆おやこセンターor 江釣子支援センターのどちらかでお申し込みください。



## 5月19日（火）あかちゃんタイム

### 「子育て支援コンシェルジュといっしょ」

「そろそろ保育園の事を考えないと…」という方、「入園はまだ先」という方も、子育て支援コンシェルジュに保活～入園までの流れを聞いてみませんか？希望があれば個別相談もできますよ。

- 対象 概ね 15ヶ月までのお子さん  
(市内在住・未就園児)
- 定員 各回 12世帯
- 時間 A 10:00～11:40の回  
B 13:00～14:40の回



申し込みは5月1日（金）10:00～15日（金）

こちらの専用フォームから。

※定員になり次第締め切りとなります。ご了承ください。

## 5月28日（木）おさんぽ会



おやこセンターを飛び出して、みんなで外をおさんぽしませんか？

- 対象 16か月～未就園児のお子さん（市内在住）
  - 時間 10:30～11:30  
(10時よりセンターで受付)
  - 人数 12組の親子
- ☆お申し込みは5月14日（木）10時より  
電話または直接センターにて受け付けます。

#### ○持ち物○

- ・飲み物（水かお茶）
- ・おやつ（食べ慣れたものを少なめにご用意ください。）
- ・レジャーシート（あれば）
- ・その他、オムツ等必要なもの

今年度の絵本の貸し出しが5月11日（月）から始まります。利用した事がある方も、ない方も、お気に入りの絵本を借りてみませんか？



#### ◇使い方◇

- ・1世帯3冊まで貸し出しします。
- ・2週間以内に返却をお願いします。
- ・月～金曜日…貸し出し、返却  
土曜日…返却のみ

※ご不明な点がございましたら、職員にお声がけください。

## 令和8年度 おやこセンター職員紹介

☆センター長☆ 織笠 弘美  
☆保育士☆ 安部 純子  
渡邊 悠  
及川 成美  
星 愛

☆子育て支援コンシェルジュ☆

波田野 恭子

よろしくお願ひいたします。

