

第16回

サトウハチロー記念 うた 「おかあさんの詩」 全国コンクール 作品募集

時代を超えて変わらないものがあります。それは「母」に対する思いではないでしょうか。
詩人サトウハチローの業績を永く顕彰するため、「おかあさん」への思いをテーマにした詩を全国から募集します。
心温まる作品をお待ちしています。



詩を愛し、詩と共に生きた
サトウハチロー

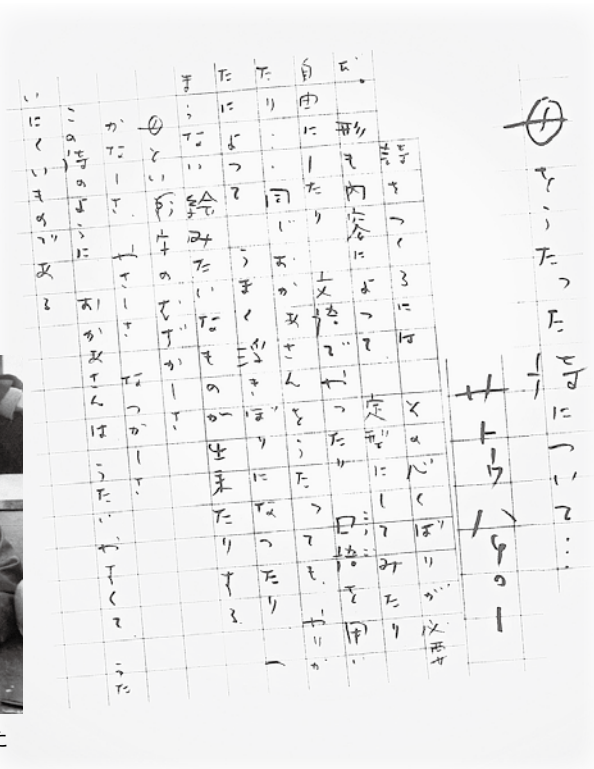

《《応募規定》》

作品内容	「おかあさん」をテーマとした詩(対象とする「おかあさん」は人間に限定しません)
応募作品	このコンクールのために創作された自作の作品 ※一人2編以内 (他の公募や同人誌などに発表したものは不可)
応募資格	平成25年4月1日現在で20歳以下の人 (ただし、養護学校、特別支援学校、矯正施設において、学校単位で応募を取りまとめる場合はこの限りではありません)
応募方法	●作品は400字詰原稿用紙(B4判)2枚以内の縦書きとします。ワープロなどの場合は、B4サイズまたはA4サイズの用紙(横向き)に縦書きで400字(20字×20字)を1ページとしてください。 ●所定の応募票(コピー可)または任意の様式に、郵便番号、住所、氏名、年齢(小・中・高校生は学校名、学年のみ記載)、性別、電話番号を記載してください。 ●学校などで取りまとめる場合は、学校住所、電話番号、氏名、学年、性別を記載した応募名簿を添付してください(この場合は、応募票の添付を省略できます)。 ●作品、氏名、学校名には必ずふりがなを付けてください。
応募先	郵送…〒024-0061 北上駅前郵便局留め置き「おかあさんの詩」係 ※メール便、ファクス不可 持ち込み…生涯学習文化課(北上駅前おでんせプラザぐろーぶ3階)へ ホームページ…「おかあさんの詩」全国コンクールホームページの応募フォーム ※応募料は無料ですが、郵送などに係る経費は応募者の負担とします。
応募締め切り	9月5日(水・当日消印有効) ※持ち込み・ホームページからの応募の場合は午後5時まで。

医療費受給者証の更新や新規申請の手続きを

現在交付している乳幼児、重度心身障害者、ひとり親家庭の各医療費給付受給者証は、有効期限が7月31日(火)までとなっていることから、次のとおり更新および新規申請の手続きを行います。

また、新たに、平成25年3月末日までに18歳以下の子どもが3人以上いる世帯(多子世帯)のうち、小学校1～3年生を対象とする医療費給付制度の申請手続きも行います。

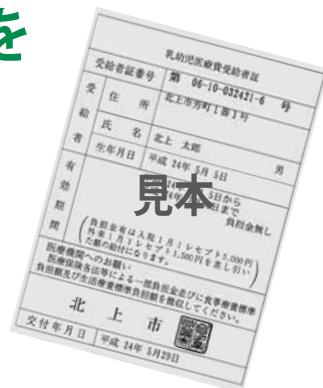

▼更新および新規申請手続き

区分	申請案内	申請受付期間・場所
乳幼児 重度心身障害者 ひとり親家庭	<p>【現在または以前に該当になっている人】 更新申請書などを6月11日ごろに郵送します。送られた通知書を読んで必要書類や手続き方法などを確認してください。</p> <p>【今まで該当になったことのない人】 今まで該当になっていなくても所得などの要件が変わって、新たに該当となる場合があります。各事業にはそれぞれに所得要件や申請に必要な書類がありますのでお問い合わせください。</p>	<p>▷受付期間… 6月12日(火)～6月26日(火)</p> <p>▷受付場所… 国保年金課 (市役所本庁舎1階⑨番窓口)</p>
多子世帯(新規)	<p>住民登録により把握した多子世帯への案内を6月25日ごろに郵送します。送られた通知書を読んで必要書類や手続き方法など確認してください。</p>	<p>▷受付期間… 6月26日(火)～7月6日(金)</p> <p>▷受付場所… 国保年金課 (市役所本庁舎1階⑨番窓口)</p>

申請をしても所得制限により該当しない場合があります。次の事業ごとの所得限度額表(各控除額により限度額が変わる場合があります)を参考にしてください。

◎**乳幼児**…就学前(出生から満6歳に達した以降で、最初の3月末日まで)の乳幼児が対象になります。

扶養人数	保護者限度額
0人	2,720,000円
1人	3,100,000円
2人	3,480,000円
3人	3,860,000円
4人	4,240,000円
5人	4,620,000円

◎**重度心身障害者**…身体障害者手帳1・2級、特別児童扶養手当1級、障害基礎年金1級、療育手帳Aの人が対象になります。

※手帳などに期限があって再認定されていない場合は、認定できない場合があります。

扶養人数	本人限度額	配偶者等限度額
0人	3,954,000円	6,637,000円
1人	4,334,000円	6,886,000円
2人	4,714,000円	7,099,000円
3人	5,094,000円	7,312,000円

◎**ひとり親家庭**…配偶者と離別または死別しており、満18歳に達した以降で、最初の3月末日までの間にある子を養育している人とその子が対象になります。
※児童扶養手当が全部支給停止になった人は認定できない場合があります。

扶養人数	保護者限度額
0人	1,920,000円
1人	2,300,000円
2人	2,680,000円
3人	3,060,000円

◎**多子世帯**…平成25年3月末日までに18歳以下の子どもが3人以上いる世帯のうち、小学校1～3年生の子が対象になります。

※他の医療費給付制度を受けている場合は、そちらが優先されます。

※所得限度額は「乳幼児」と同じです。

問い合わせ

国保年金課公費医療係 内線 3134・3135

国保だより

問い合わせ 国保年金課
内線 3132・3133・3136

国民健康保険(国保)は皆さんが病気やけがをしたときなどに安心して診察や治療が受けられるよう、お互いに助け合う制度です。国保は、加入者の皆さんに納めていただく国民健康保険税(国保税)と国、県、市の負担金で賄われています。

◆ 誰が加入するの？

職場の健康保険に加入している人や後期高齢者医療制度に加入している人(75歳以上の人、65歳以上で障害認定を受けている人)、生活保護を受けている人を除き、全ての人が加入します。

国保税は、世帯分をまとめて世帯主が納めることとなります。世帯主が国保に加入していても、家族の中に国保加入者がいれば、世帯主に通知されます(国保税は国保加入者分だけ計算されます)。

限度額認定証について

4月1日から、入院だけではなく高額な外来診療を受けたときも、限度額認定証や高

齢受給者証を提示すると、窓口での支払いが1カ月当たり1医療機関ごとに自己負担限度額までで済みます(表1・2のとおり)。認定証が必要な人は申請が必要です。*市民税非課税世帯の人には、入院中の食事療養標準負担額の減額認定を兼ねた「限度額適用・標準負担額減額認定証」を交付します。

70歳未満の人(表1)

医療機関に「国民健康保険被保険者証」と「限度額適用認定証(住民税課税世帯)」または「限度額適用・標準負担額減額認定証(住民税非課税世帯)」を提示することで、保険適用の医療費の額が表1の額までとなります。ただし、国保税の滞納がある場合はこの限度額認定証は交付できませんのでご注意ください。

70歳未満(表1)

所得区分	適用区分	世帯自己負担限度額(個人単位)
基礎控除後の所得が600万円超の世帯、住民税未申告者がいる世帯	上位所得世帯	150,000円+ (医療費総額-500,000円)×1%
基礎控除後の所得が600万円以下の住民税課税世帯	課税世帯	80,100円+ (医療費総額-267,000円)×1%
住民税非課税世帯	非課税世帯	35,400円

70歳以上75歳未満の人(高齢受給者証をお持ちの人・表2)

①住民税課税世帯(現役並み所得)②一般の人

医療機関に「国民健康保険被保険者証」と「高齢受給者証」を提示することで保険適用の医療費の額が表2の額までとなります。限度額認定証は不要ですので、申請の必要はありません。

70歳以上75歳未満(表2)

所得区分	適用区分	外来自己負担限度額(個人単位)	外来+入院(世帯単位)
同一世帯に課税所得が145万円以上の人がいる場合	現役並み所得者	44,400円	80,100円 ※医療費が267,000円を超えた場合、80,100円+(医療費の総額-267,000円)×1%
住民税非課税世帯の人	低所得者II	8,000円	24,600円
国保加入者全員と世帯主が非課税で、各所得が必要経費などを差し引き後、0円となる人	低所得者I	8,000円	15,000円
上記に該当しない人	一般	12,000円	44,400円

高齢受給者証の更新について

減額認定証を提示することで保険適用の医療費の額が表2の額までとなります。ただし、国保税の滞納がある場合は「限度額適用・標準負担額減額認定証」の交付ができませんのでご注意ください。▽申請に必要なもの：国民健康保険被保険者証、世帯主の印鑑、申請月の直前二カ月に入院療養を受けた場合はその領収書
*限度額適用認定証の有効期限は毎年7月末日です。引き続き必要な人は、再度申請しなければなりません。

70歳から74歳の人に交付している高齢受給者証の有効期限は7月31日となっています。対象者には新しい受給者証を7月下旬に送付します。新しい受給者証の有効期限は平成25年7月31日となります(24年8月1日以降に75歳になる人は、誕生日以降、後期高齢者医療の対象者となりますので、受給者証の有効期限は誕生日の前日までです)。

市の電子メール(e-mail)アドレス kitakami@city.kitakami.iwate.jp

市のホームページ http://www.city.kitakami.iwate.jp

北上市メールマガジン「鬼のたより」(パソコン版)好評発行中!!

申し込みは北上市ホームページからどうぞ。

オープンキャンパス

北上コンピュータ・アカデミー

☎0120-16-6551 ☒info@kca.ac.jp

▷とき…6月23日(土)午前10時～午後1時30分

▷内容…学校説明、施設見学、体験コーナー(昼食付き)

▷対象…高校生、既卒者、その父母

▷申し込み…6月22日(金)午後1時まで
にホームページ(<http://www.kca.ac.jp>)、電話、電子メールで同校へ

親子で体験!～七夕～

いわさき認定こども園 ☎73-8111

▷とき…6月28日(木)、7月5日(木)
午前10時～11時

▷ところ…同園多目的室

▷内容…親子で七夕飾りを作ったり、七夕会をして楽しみます

▷対象…未就園児の親子

▷定員…10組(先着順)

▷申し込み…電話で同園へ

若者たちの就職・自立支援の 出前相談会

もりおか・いわて若者サポートステーション

☎019-625-8460 ☒019-625-8461

▷とき…6月30日(土)午前10時～午後4時

▷ところ…さくらホールトレーニングルーム

▷対象…15歳～おおむね40歳未満の
就業していない人(保護者のみの参加も可能)

▷定員・相談料…10人(予約制)・無料

▷申し込み…電話またはファクス、電子メール(soudan@morisapo.jp)で同ステーションへ

※職業紹介は行っていません。

フォークリフト運転技能講習会

職業訓練法人北上職業訓練協会

☎81-5577 ☒81-5578

▷とき…7月10日(火)～13日(金)

学科=10日午前8時20分～午後5時50分、実技=11日～13日午前8時～午後5時40分

▷ところ…北上高等職業訓練校

▷資格…大型、普通自動車免許、大型特殊自動車免許(カタピラ限定)のいずれかを有する人

▷定員…20人(先着順)

▷受講料…30,450円(別途テキスト代1,575円。会員はテキスト代免除)

▷申し込み…6月29日(金)までに申込書に所持する自動車運転免許証のコピー、受講料、テキスト代、写真2枚(30×24mm、裏面に氏名を記入)を添えて同協会へ

4ステップ就活セミナー ～自分再発見!!あなたらしい 応募書類作りと模擬面接～

ジョブカフェさくら ☎63-3533

▷とき…6月21日(木)、28日(木)、7月5日(木)、19日(木)午前10時～11時
※7月5日は午前11時30分まで、19日は正午まで

▷ところ…同ジョブカフェ(北上地区合同庁舎1階)

▷内容…4ステップに分けて、応募書類および模擬面接について学びます

▷対象・定員…求職者・6人

▷申し込み…同ジョブカフェへ

※このセミナーは雇用保険の失業認定における求職活動に認められます。

無料法律相談会

▷とき…6月26日(火)午後5時30分～

▷ところ・問い合わせ…北上民主商工会(九年橋3-9-20・☎63-6394)

日本語指導者のための研修会 in 北上(初心者も歓迎)

北上市国際交流ルーム ☎☒63-4497

☒kiah@kitakami.ne.jp

▷とき…6月24日(日)午前10時～正午(研修会)、正午～午後1時(懇親会)

▷ところ…生涯学習センター

▷講師…HIDA(財)海外産業人材育成協会日本語講師の澤田幸子さん

▷参加料…500円(研修会のみ参加)、1,200円(懇親会も参加。食事代含む)

▷申し込み…6月21日(木)までに電話、ファクス、電子メールで同ルームへ

伝言板

サークル芸術鑑賞会

立花地区交流センター ☎65-1933

▷とき…6月16日(土)午前10時～午後5時、17日(日)午前9時～午後5時、18日(月)午前9時～正午

▷ところ…同センター

▷内容…絵画サークル講師の浜名茂夫さんの作品を中心に、会員(絵画、切り絵、ちぎり絵)の作品を展示

大正大学鴨台会岩手県支部 公開講演会

同支部事務局(菅野)☎0191-46-2211

▷とき…6月18日(月)午後3時30分～5時30分

▷ところ…さくらホール

▷内容…大正大学文学部歴史学科の安藤孝一特任教授の講演「平安時代の経塚信仰の展開－岩手県域を中心として－」※当日、内容の変更あり。

▷参加料…無料

○チャレンジキャンパスに参加しよう!説明会
▽対象:15歳からおおむね40歳未満の仕事を就けなくて悩んでいる人▽問い合わせ:日本労働者協同組合連合会(ワーカーズコープ)センター事業団盛岡中央事業所内チャレンジキャンパス事務局(☎0191-6291-2039)



お墓は人生の物語りです

有限会社 北上石材店

展示場 北上市詩歌の森隣 TEL64-1381 **工場** 鬼柳町正覚寺前 TEL67-3822

全優石なら、まちがいない。
●全優石は、全国の優良石材店約350社で構成しているお墓の専門店グループです。●全優石のお墓は、品質も技術もサービスも、全優石が第一と認定したお墓です。
全優石 全国優良石材店 www.zenyusokido.jp

募 集

まちづくりチャレンジ補助金 実施団体

地域づくり課 内線 3244・3245

地域社会の課題解決や活性化を図る市民活動、コミュニティー活動のほか、企業の地域貢献活動に対して補助金を交付します(補助対象経費の設定あり)。実施団体は、書類審査や公開プレゼンテーションを経て決定します。

▶活動期間…交付決定後から平成25年3月31日までに実施するもの

▶補助額…まちづくりスタート型(新規に取り組む活動)は1万円～10万円、書類審査のみ。まちづくり推進新規型(新規に取り組む活動)、まちづくり推進発展型(これまでの活動を発展させる活動)は各5万円～40万円。いずれも1万円単位で交付します

▶申し込み…6月25日(月)までに同課へ

※募集要項、申請書類は同課で配布しています。市のホームページからもダウンロードできます。申し込みの際には、事前にご相談ください。

説明会

▶とき…6月14日(木)午後6時30分～※説明会終了後に個別相談会(予約制)

▶ところ…市民交流プラザ

▶内容…①補助金制度の概要、応募方法、応募書類の書き方②事業計画書の書き方、事業企画のポイント、これまでの補助事業などの活動紹介

水道料金のお支払いは口座振替
またはコンビニ納付が便利です。

平成24～25年度北上市男女 共同参画推進委員会の委員

地域づくり課 内線 3245 FAX 63-7023

☐chiiki@city.kitakami.iwate.jp

市は、男女共同参画社会形成のための施策などに対するご意見をいただく推進委員会の委員を募集します。

▶任期…委嘱の日から2年間

▶募集人数…2人以内

▶資格…次のすべてに該当する人(国や地方公共団体の職員を除く)

①市内に居住または、勤務する人で男女共同参画社会の形成に関心と熱意のある人②調査審議する内容に関して十分な見識を有する人③平日に開催される委員会に出席できる人

▶選考方法…書類審査の上、決定します。選考結果は各応募者に通知します

▶報酬…市の規定により報酬、旅費(費用弁償)を支給します

▶申し込み…6月22日(金)までに申込用紙、作文(応募の動機、男女共同参画について思うことを800字程度)を記入し、郵送(〒024-8501住所記載不要)、ファクス、電子メールで同課へ

北上市少年少女防犯球技大会

生活環境課 内線 3418

▶とき…7月28日(土)・29日(日)

▶ところ…藤沢広場、黒沢尻体育館

▶種目…野球(男子)、ミニバスケットボール(女子)

▶資格・区分…①市内の小学生で、小学校区単位で編成したチーム②チーム数は制限なし③同じ学区でチーム編成が困難な場合は他校との合同チームも可能④野球での女子児童の参加も可能

▶申し込み…同課へ

※申込用紙は市のホームページからダウンロードできます。

歴史探訪会「中世の城郭を歩く」

博物館 ☎64-1756

▶とき…6月30日(土)午前8時30分、中央図書館西側駐車場集合

▶ところ…九戸城、二戸市埋蔵文化財センター

▶定員…30人(先着順)

▶参加料…1,000円(昼食代、観覧料)

▶申し込み…6月14日(木)午前9時から電話で同館へ

伝統文化による観光振興・地域活性化事業

北上市伝統文化工芸活性化事業

実行委員会 (駒込) ☎ FAX 66-4287

①きもの文化(着装・礼法)講座

▶とき…7月～25年2月までの原則毎月第2・4日曜日

②伝統工芸(さくら染)

▶とき…10月21日(日)

③伝統芸能(二子鬼剣舞)

▶とき…11月25日(日)

▶時間…午前9時30分～11時30分

▶ところ…①③さくらホール②黒沢尻西地区交流センター

▶対象…高校生以上の女性(伝統芸能は男性も可)

▶定員・受講料…各20人・無料

▶申し込み…6月20日(水)までに同実行委員会へ

東日本大震災・郷土芸能復興支援プロジェクト「交流活動支援プログラム」

被災したり、被災で拠点を移している郷土芸能団体またはその団体と交流活動を希望する団体を支援します。

▶活動期間…8月1日～25年3月31日

▶活動支援金額…一活動10万円(上限)

▶申し込み…6月30日(土)・当日消印有効)までに(社)全日本郷土芸能協会へ

※詳しくは、文化財課(☎65-0098)へ

環境 …CO₂ ゼロと やさしい
省エネルギー…光熱費ゼロの 住まい考えています

太陽光発電システム住宅 光熱費ゼロの住まい SOLA 燦

千田工務店は、誰もが低廉な価格で環境にやさしい住まいが建てられるよう努力しています。



太陽光 発電 長期優良 住宅 住宅版 エコポイント 推奨

(株)千田工務店
TEL (0197) 65-2562 FAX (0197) 65-2556
〒024-0012 北上市常盤台四丁目10-78

社会福祉法人の医療機関が実施する無料低額診療事業

国保年金課内線3132・3133、3136

病気やけがなどで生計困難になった人に対し、必要な医療を受ける機会が制限されないように、社会福祉法人の医療機関が無料または低額な料金で診療を行う無料低額診療事業を実施しています。利用については実施医療機関にお問い合わせください。

▷対象世帯…世帯全員が住民税非課税の人

▷減免内容…70歳未満の人：外来は診療費総額の1割を減免、入院は一部負担金・食事療養費・病衣代金を全額免除。70歳以上の人：入院のみで、一部負担金・食事療養費・病衣代金を全額免除

▷実施医療機関…北上済生会病院(地域医療福祉連携室 ☎64-7722内線)531)

新幹線30周年を祝いましょう

政策企画課 内線3237

商業観光課 内線3352

6月23日は、東北新幹線盛岡～大宮間が開通して30周年を迎える日です。市の発展に大きく寄与した新幹線を、北上駅のホームで出迎え、見送ります。開業当初の車両(200系)も運行されます。

▷とき…6月23日(土)午前8時45分～午後0時15分

▷ところ…JR北上駅東口コンコース・ホーム、東口駅前広場

▷内容…記念式典、記念臨時列車とやまびこ235号の出迎え・見送り(入場料は無料)、トレインジャーショー、鬼剣舞公演、餅つき(予定)

▷申し込み…不要。午前8時30分までに北上駅東口に集合してください

男女共同参画推進週間

地域づくり課 内線3245

内閣府では『あなたがいる わたしがいる 未来がある』をキャッチフレーズに、6月23日～29日を男女共同参画推進週間としています。また、県では6月を男女共同参画推進月間としています。この機会に職場や家庭で男女のパートナーシップについて考えてみましょう!

募集

書架整理ボランティア

中央図書館 ☎63-3359

▷活動日…開館日の2週に1度(2時間程度)

▷活動場所…中央図書館閲覧室

▷活動内容…書架に並んでいる資料の整理・整とんなど

説明会

▷とき…6月20日(水)午前10時～

▷ところ…同図書館

▷申し込み…6月15日(金)までに電話で同図書館へ

図書館特別休館のお知らせ

蔵書資料の点検整理のため休館します。貸し出し資料の返却は各図書館のブックポストをお願いします。

中央図書館

▷とき…6月27日(水)～7月4日(水)

移動図書館(ともしびろ)

▷とき…6月27日(水)～7月3日(火)

江釣子図書館・和賀図書館

▷とき…6月27日(水)～29日(金)

～自然散策と温泉で健康づくり～夏油温泉リフレッシュハイキング

生活環境課 内線3426

健康増進課 内線3176

▷とき…6月30日(土)午前8時30分、北上市役所本庁舎集合

▷ところ…夏油高原ハバラ谷地周辺

▷内容…自然散策、足・爪の手入れとマッサージ

▷対象…小学生以上(小学生は保護者同伴)

▷定員・参加料…20人(先着順)・無料(温泉入浴希望者は入浴料300円を負担)

▷持ち物…昼食、雨具、タオルなど。服装や履物は軽登山に適したもの

▷申し込み…6月11日(月)から電話で生活環境課へ

市営住宅入居者

市営住宅管理センター ☎61-5280

▷募集期間…6月14日(木)まで

▷応募できる人…①同居する親族がいること(高齢者、生活保護世帯、身体障がい者、知的障がい者、DV被害者は一人でも入居できる場合あり)②年間の世帯所得が189.6万円以内であること(人数によってそれ以上でも入居できる場合あり)③居住用資産を通勤可能圏内に所有していないこと一など
■募集がある月は、月初めに募集案内書を3庁舎にも置いています

住宅団地名	家賃(円)	募集戸数
大 堤(中層)	10,400～18,200	2
野 中(中層)	14,300～21,400	1
長 沼(中層)	19,800～29,500	1
大 堤(平家)	4,300～6,400	1
佐 野(平家)	8,500～12,700	1
春木場(平家)	4,600～6,800	1

安全・安心のために…食品の放射能測定を始めました。

- 食品に含まれる放射能を分析できる「微量放射能測定装置」を導入しました。※シンチレーション検出器では精度、密度ともトップレベルの装置で、下限値10ベクレル以下! 会員価格を設定していますので、お気軽にお電話下さい。
- EM1号・EMX飲料・プロハーブ化粧品・シャボン玉石けん 萬寿のしずく・生ゴミ処理バケツ・ボカシ・美足美人サンダル
- 酸化還元電位-600mvの水素水を無料で試飲できます。EM活性液500cc無料プレゼント(ペットボトル持参下さい)



岩手県EM販売総代理店
ギフト専門 南川辺商会

パスポート

〒024-0063 北上市九年橋3-14-20(ビックハウスさん前)
電話 0197-61-3344 FAX 0197-61-3345 http://emx.jp

医療保険適用 在宅マッサージ

無料 お試し体験
実施中!!



- ・歩行が困難な方
- ・身体にマヒがある方。不自由がある方
- ・車椅子使用の方など…

お気軽にお電話ください。

花巻エリア担当 ☎090-3753-0594

地元地域で活躍していただけるマッサージ師さん募集!!

ご病気や障害・高齢等により自力で歩行通院が困難な方を対象にした在宅で安心して受けられる医療サービスです。

あん摩・マッサージ・指圧師の国家資格保持者が施術します。医師の同意書が必要です。(書類は治療院にあります)

利用料につきましては、ご加入いただいている保険によって変わりますのでご相談ください。

レイス治療院

北上市村崎野7-74-14
TEL.0197-68-2342

○家庭用刃物研ぎ及び住宅相談
前駐車場▽内容…無料で刃物研ぎ(一人5丁まで)と住宅相談※ハサミ類は除きます。▽問い合わせ…北上市建設組合 ☎631
6564

お知らせ

市役所「クールビズ」の実施

総務課 内線3221

市役所では省エネルギーと地球温暖化防止のため、**6月1日から9月30日まで**、「クールビズ」を実施します。冷房を省エネ運転（ただし本庁舎は設備の改修のため冷房運転をしません）とし、職員は軽装（クールビズ）で勤務しています。また、市が開催する会議などに出席する人にも軽装をお願いします。皆様のご理解とご協力をお願いします。

家屋調査にご協力ください

資産税課 内線3155～3157

平成24年中に新築・増築した家屋は、翌年度から固定資産税が課税になります。同課の職員が伺って内部の間取りなどを確認させていただき、固定資産税の基礎となる評価額の算定をするために家屋調査を行います。調査に伺う職員は「固定資産評価補助員証」を携帯していますので、提示を求めてください。

入居する前に調査を希望される場合は、あらかじめご連絡ください。

民俗芸能公演

鬼の館 ☎73-8488
6月24日(日)午後1時30分～
滑田鬼剣舞

まちなか鬼剣舞 ☎72-5245
6月30日(土)午後6時～
JR北上駅西口前 岩崎鬼剣舞

高齢者バス等運賃助成券(おでかけ券)の交付申請

長寿社会課 内線3637・3638

▷**交付対象**…24年4月1日現在で、市内に住所があり、日常の交通手段としてバスなどを利用する昭和17年4月2日以前に生まれた高齢者で、次のいずれかに該当する人

- ①対象高齢者のみの世帯の人
- ②平成24年度市民税非課税世帯の対象高齢者

▷**助成券**…市内を発着する岩手県交通路線バスと市コミュニティバス、和賀町地区乗合タクシーで利用できる100円券3,000円分を交付。交付を受けた本人のみ利用できます。利用期間は7月1日から25年6月30日まで

▷**申請**…**6月22日(金)**和賀庁舎1階ロビー(午前9時30分～正午、午後1時～4時)、**25日(月)～27日(水)**健康管理センター附属館(午前9時～正午、午後1時～4時)、**28日(木)以降**は同課(本庁舎1階17番窓口)で受け付けます(土・日曜日は除く)。申請は25年3月31日まで

▷**持ち物**…本人申請＝本人の印鑑、本人を確認できる書類(健康保険証など)、代理申請＝代理の人の印鑑、委任状、交付対象の人と代理の人を確認できる書類(免許証、健康保険証など)
※24年1月2日以降に北上市に転入した人は、世帯全員の転入前の市町村市民税課税証明書を添付してください。

電話加入権の公売

収納課 内線3332～3336

▷**とき**…**6月20日(水)**午前10時～
▷**ところ**…本庁舎5階第3会議室
※中止になることがありますので、事前に問い合わせてください。

企画展「世界のカブト・クワガタ大集合」

博物館 ☎64-1756

▷**とき**…**8月19日(日)**まで午前9時～午後5時、入館は午後4時30分まで
▷**ところ**…博物館企画展示室
▷**内容**…日本だけでなく世界のカブト・クワガタムシの実物標本を展示・解説
▷**入場料**…博物館観覧料に含ます

はかりの定期検査

商業観光課 内線3355

本年度、北上地区で2年に一度計量法で義務付けられている特定計量器の定期検査が行われます。検査の対象になるはかりは取り引き・証明に使用するはかりです。前回の受検者には登録台帳に基づき、10月上旬をめどに受検通知はがきを発送します。

前回受検していない人で現在、検査対象となるはかりを使用している人や、前回受検して、その後設置や使用をやめた人は同課まで連絡をお願いします。

税納付臨時窓口の開設

収納課 内線3332～3336

市税の納付や相談にご利用ください。電話での相談も受け付けます。
▷**とき**…**6月24日(日)**午前9時～午後4時30分
▷**ところ**…本庁舎地下食堂
※正面玄関は閉まっていますので、地下食堂出入口からお入りください。

今月は市民税1期の納期です。口座振替日は25日です。前日までに預金残高を確認しましょう。



安心の松村 お待ちしております

補聴器体験

最新補聴器試聴できます

正しいメガネ・補聴器で明るい生活

メガネのおお 補聴器サロン

北上市本通り2-3-43 TEL: 0197-64-6121
水曜日定休 http://www.matsumura1914megane.com

メガネの松村
松村補聴器センター
駐車場あり

本通り
さくら野
百貨店

岩手銀行様

アメリカシロヒトリに注意！ 早めの駆除をお願いします

■クリーン推進課 内線 3434～3436

アメリカシロヒトリの発生時期は、5～6月と7～8月(気候によって変動)の年2回です。被害拡大を防ぐためには、早期発見と早期駆除がとても大切です。

アメリカシロヒトリの幼虫は、集団で樹木の葉を食い荒らします。そこで、各行政区やご家庭で駆除していただきますよう、ご協力をお願いします。

○出始め(分散前)の駆除は？

- ①幼虫がいる枝葉に殺虫剤を散布(市販スプレーで大丈夫です)
- ②幼虫が分散する前に枝葉を切り取って踏みつぶす
- ③枝を切り落として、焼却する

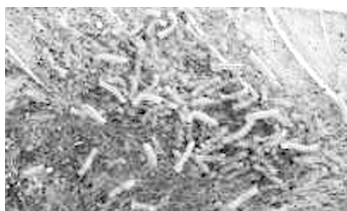

葉を食害する幼虫
(出始め)

○成長後(分散後)の駆除は？

薬剤の散布による駆除を行ってください。薬剤の注意事項を守り、近所の人や土地の所有者などに事前に周知してから実施してください。

※市は、薬剤噴霧器の無料貸し出しを行っていますのでお問い合わせください。

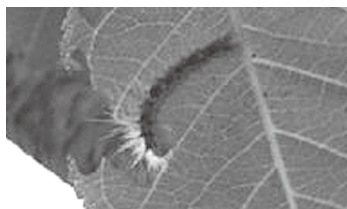

葉を食害する幼虫
(成長後)

○それでも駆除できないときは？

害虫駆除業者などへお問い合わせください。市のホームページに市内の駆除業者を掲載していますので、ご覧ください。

アメリカシロヒトリの防除は、樹木の所有者の責任で行ってください。

みんなで市の緑を守りましょう!!

こころ、むすぶ。

北上・西和賀ゾーン
Monthly News

東北観光博



東北ぜんぶが博覧会場だ。

期間 3月18日～平成25年3月31日

◇東北観光博公式サイト

<http://www.visitjapan-tohoku.org/>

東北観光博とは、訪れる人と迎える人みんなで東北を盛り上げる観光キャンペーンです。

東北地方をまるごと博覧会場に見立て、その中に28のゾーンを設定。各ゾーンには旅の拠点となる「旅のサロン」と、地元の地域観光案内人が常駐する「旅の駅」があり、個性豊かな案内人がゾーンの見所を紹介します。

北上・西和賀ゾーン

北上市は「北上・西和賀ゾーン」のメンバー。ゾーンの「旅のサロン」は北上駅観光案内所(JR北上駅東口)です。『民俗芸能温泉のまち北上・西和賀』をテーマに、鬼剣舞や、さまざまな取り組みを行ってまいりますので楽しみに。

旅のサロンからのお知らせ

更木ふるさと興社の『更木桑茶』を無料で提供しています。この機会にぜひお試しください。

▷期間…7月31日(火)まで

▷場所…北上駅観光案内所(JR北上駅東口)

東北パスポートを持って旅に出よう

「旅のサロン」で発行される東北パスポート。それぞれのゾーンの「旅のサロン」を訪れてスタンプを集めるとプレゼントがもらえるほか、東北パスポート加盟店でパスポートを提示することで、お店ごとのお得なサービスを受けることができます。

また、スマートフォン版のデジタルパスポートも用意され、紙パスポートと同じサービスを受けることができます。



問い合わせ

北上・西和賀観光連絡協議会(商業観光課 内線 3352)

北上観光協会 きたかみ観光推進室 ☎72-5245



太陽発電設備 (当社施工・岩手中部病院)



太陽発電設備 (当社施工・岩手大学)

北上から元気を!岩手を元気に!

ISO認証企業としての自負と責任を持ち
お客様に満足していただける
電気設備を提供いたします。

明るい未来を創造する技術集団

TEL 0197-67-5252 FAX 0197-67-5326



南部電気工事株式会社